

Riunione CD Sin
Zoom meeting
8 settembre ore 17.30

Ordine del giorno

Ordine del giorno

1. Approvazione verbale

1. Comunicazioni

2. Consulta Neurologia e Sanità

3. Approvazioni

4. Approvazione nuove Soci Onorari, Ordinari, aderenti e Patrocini

5. Congresso SIN Padova 2025

6. Congresso SIN Firenze 2026

7. Varie ed eventuali



Approvazione verbale riunione CD Sin precedente

- **CD Sin 5 luglio 2025, Brescia**

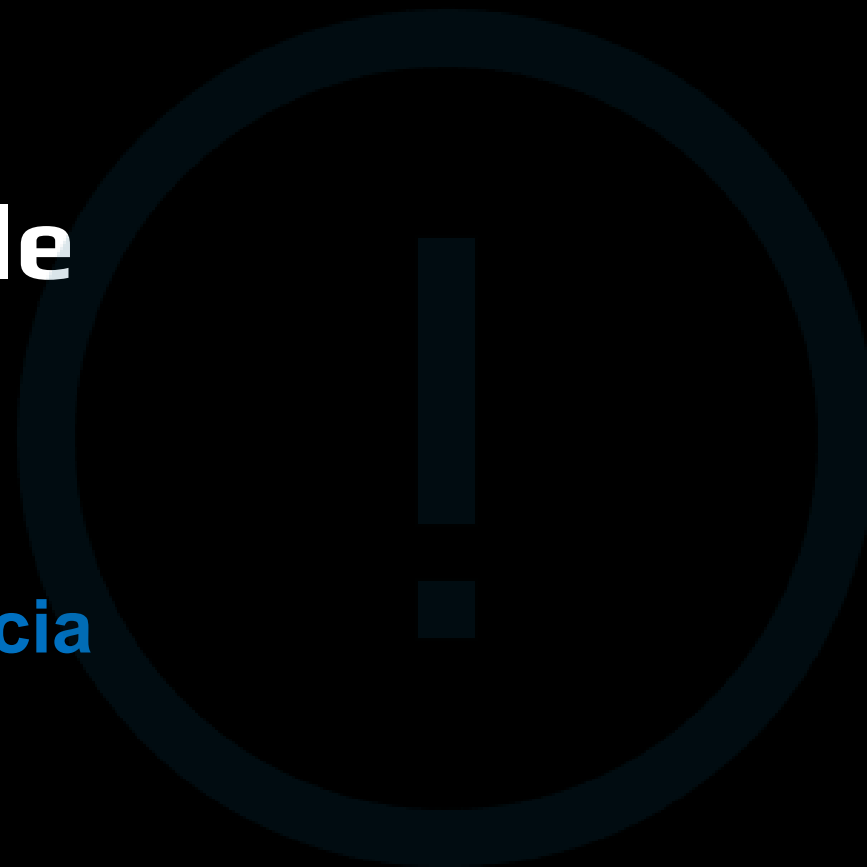

Ricordo di
Vincenzo Bonavita
Francesco Pontieri
Massimiliano Prencipe

Invited Permanent Guests

Antonio Toscano Secretary EAN

Giuseppe Lauria Member Consiglio Superiore Sanità

Fabrizio Tagliavini Editor in Chief Neurological Sciences

The background consists of a repeating pattern of speech bubbles in various colors (red, yellow, purple, grey) on a teal background. Each speech bubble contains a dark blue question mark. The text is centered over this pattern.

Proposte, Osservazioni e/ Commenti

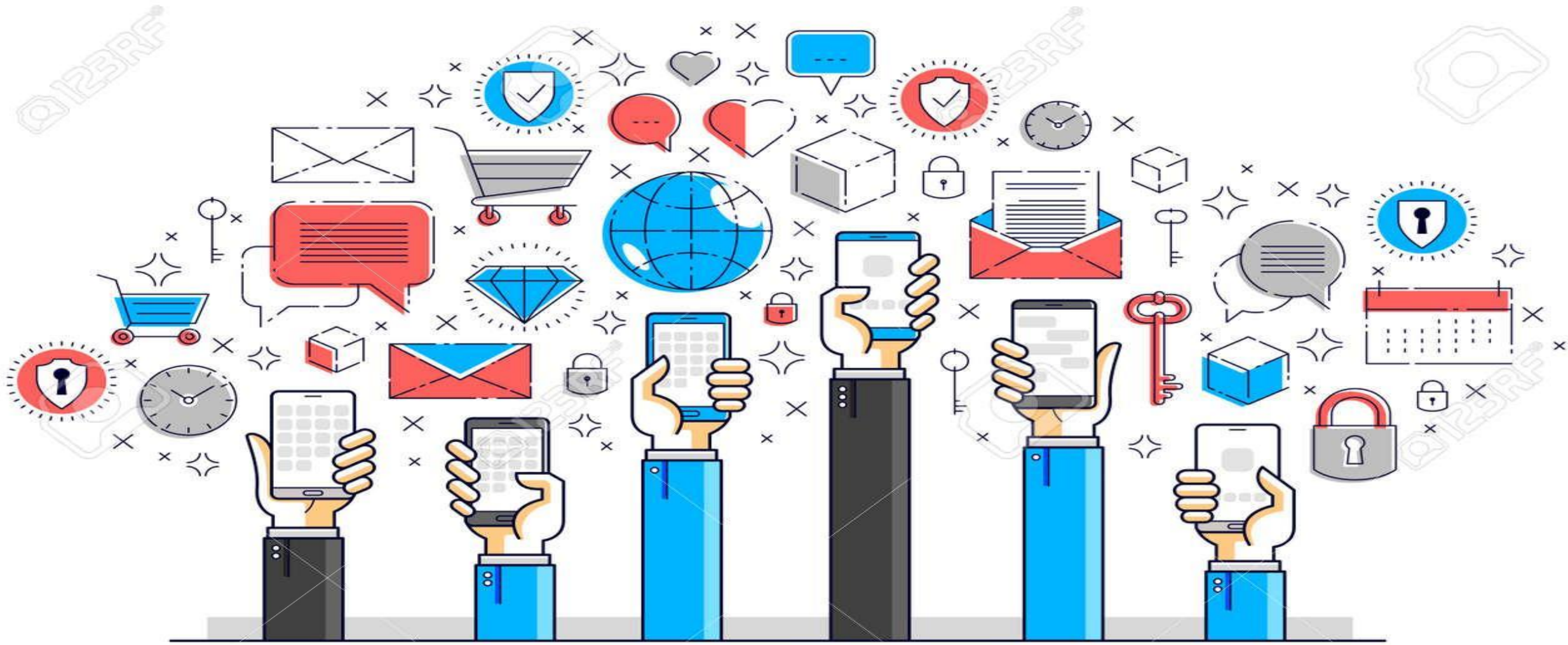

COMMUNICATION

Deleghe istituzionali

Marialuisa Zedde delegata a rappresentare SIN e ANEU per la stesura di linee guida sulla gestione del paziente con cefalea in pronto soccorso ; richiesta pervenuta da Prof. De Tommaso Presidente SISC

Mario Lacerenza delegato a rappresentare SIN nelle RBPCA gestione clinico – terapeutica della vulvodinia e della neuropatia del pudendo (richiesta pervenuta da Silvia Carabelli, presidente del comitato vulvodinia e neuropatia del pudendo;

Comunicazioni

Stato di attuazione cure palliative 2021 – 2022 : pubblicazione istruttoria

Rapporto nazionale politiche cronicità cittadinanza attiva: aperto
questionario per associazioni pazienti fino al 12.10

Comunicazioni

PRODUZIONE SCIENTIFICA ITALIANA

Report della prof.ssa Conte su produzione scientifica italiana in ambito neurologico nell'ultimo triennio

I risultati verranno presentati in occasione dell'assemblea dei soci SIN (27.10.2025)

Sostegno, partecipazioni, richieste

Sostegno a progetto aggiornamento BPC SIAARTI dedicato a “Prevenzione, Gestione e trattamento dell’Ipertermia maligna” pubblicato nel 2020 (mail del 7.07 ore 15.28 inviata in risposta a Bonanni e Comi G.P)

Sostegno a Progetto SMARTBrain a seguito call con Juan Ramon Lorente (mail 02.09.ore 12.06

Sostegno, **partecipazioni**, richieste

Partecipazione a riunione ANEU “Castiglioncello 2.0”, prevista a Reggio Emilia il 22.09

Partecipazione a congresso SINch nella sessione congiunta SINch – SIN “Raccomandazioni per l'idrocefalo normoteso” 25 settembre Brescia ; seguirà consensus con l'obiettivo di definire raccomandazioni condivise in merito alla gestione dell'idrocefalo normoteso

Partecipazione a Forum Nazionale EUDF Italia, 25 settembre Sala conferenze David Sassoli, sede Parlamento Europeo, Piazza Venezia 6,C Roma sul tavolo “*Diabetes and Aging*” (

Partecipazione riunione AISDET incontro 1 ottobre Sala, ore 15 Isma piazza Capranichetta , Roma, presentazione prima indagine dell'Osservatorio sulla qualità dei modelli assistenziali, sanità territoriale

Sostegno, **partecipazioni**, richieste

Partecipazione I° congresso nazionale Società di Amiloidosi, Bologna **31 ottobre** ore 15 (durata 1 ora) tavola rotonda dal titolo “Sinergie” dedicata al confronto tra le principali società scientifiche coinvolte nel tema Amiloidosi

Partecipazione Forum Internazionale sulla Digital Health, promosso da AISDET: richiesta di intervento in occasione della sessione di apertura del **5 novembre** a Roma

Partecipazione a Welfair – la Fiera del fare sanità, 4 – 7 novembre Roma; *invito a partecipare, già rivolto a Prof. Zappia*, **mercoledì 5 novembre** dalle ore 10.30 alle ore 13.00 come relatore al tavolo “Quanto è forte la voce della scienza nella governance del SSN?”

SINCH e SIN

La sessione congiunta SINCh-SIN vedrà coinvolti i seguenti neurologi:

Moderatore, prof. Alessandro Padovani (Presidente SIN);

- Neurologo 1, Giulia Giannini (università di Bologna): Clinica dell'idrocefalo normoteso;
- Neurologo 2: Giovanni Mostile (università di Catania): Diagnosi differenziale dell'INI / altre malattie neurodegenerative e possibili associazioni tra INI e altre patologie.

Expert Panel on Alzheimer

EPA: Un progetto per Malattia di Alzheimer

Allargamento SNO e SIRM e AIMA

AINR

Lunedì incontro I presidenti di SIRM e la gestione dell'alzheimer
e' uno dei punti all OdG

Mi piacerebbe organizzare con te e con le persone dedicate all
argomento e scelte dalle società , una tavola rotonda al fine di
gettare le basi per la standardizzazione degli esami ,
l'organizzazione degli stessi sul territorio e la loro refertazione



Attività in corso

- One Brian, One Health Brain
- SMARTBrain
- Progetto Bocconi/Agenas
- Progetto Pubblicità/Progresso
- Progetto Neurologia33
- Settembre mese Alzheimer
 - Interlocuzione con MINSAL, ISS, AIFA

Attività' di comunicazione e media :

Rapporti con medico e paziente

Corso formazione giornalisti

Giornate nazionali e mondiali varie

Rinnovo sito www.neuro.it

Comunicazioni Segretario

RISING STARS

Graduatoria finale

Rising Stars



CANDIDATI

N. COGNOME	NOME	DONNA	UOMO	DATA NASCITA	POSIZIONE ATTUALE	CITTA'	DIRETTORE STRUTTURA/DIPARTIMENTO/RAPP. LEGALE	MENTORE/RESPONSABILE DIPARTIMENTO	
1	ABATI	ELENA	1	02/02/1991	ASSEGNISTA DI RICERCA	MILANO	COMI GIACOMO P.		
2	ABBADESSA	GIANMARCO		1	26/11/1991	ASSEGNISTA DI RICERCA	NAPOLI	RAFFAELE MARFELLA	BONAVITA SIMONA
3	ANTONIONI	ANNIBALE		1	16/02/1993	PhD STUDENT	FERRARA	MAZZONI GIANNI	STRAUDI SOFIA
4	BALDELLI	LUCA		1	23/12/1992	SPECIALIZZATO DA NON PIU' DI 3 ANNI	BOLOGNA	PROVINI FEDERICA	
5	BELLUCCI	GIANMARCO		1	30/07/1995	ASSEGNISTA DI RICERCA	ROMA	MARCO SALVETTI	MARCO SALVETTI
6	BISOGNO	ANTONIO LUIGI		1	26/03/1994	PhD STUDENT	PADOVA		CORBETTA MAURIZIO
7	BRUNO	FRANCESCO		1	06/11/1991	PhD STUDENT	TORINO	RUDA' ROBERTA	
8	BUSINARO	PIETRO		1	11/01/1993	PhD STUDENT	PAVIA	BONELLI GIANNI	MARCHIONI ENRICO
9	CARTA	SARA	1		14/09/1992	PhD STUDENT	VERONA	BARBUI CORRADO	
10	CONTI	MATTEO		1	27/11/1992	PhD STUDENT	ROMA		MERCURI NICOLA BIAGIO
11	CRUCIANI	ALESSANDRO		1	28/09/1993	PhD STUDENT	ROMA		VINCENZO DI LAZZARO
12	DE LORENZO	ALBERTO		1	13/03/1995	SPECIALIZZANDO	MILANO		NOBILE-ORAZIO EDUARDO
13	DI GIOVANNI	ANNA	1		10/08/1993	PhD STUDENT	CHIETI		DE ANGELIS MARIA VITTORIA
14	DI PIETRO	GIUSEPPE		1	13/10/1990	POSTDOCTORAL RESEARCHER	ROMA		FABBRINI GIOVANNI
15	FALCONE	GRAZIA MARIA IGEA	1		03/09/1994	PhD STUDENT	MESSINA		OLIMPIA MUSUMECI
16	FOSCHI	MATTEO		1	29/09/1989	PhD STUDENT	L'AQUILA	ZAZZERONI FRANCESCA	SIMONA SACCO
17	FURIA	ALESSANDRO		1	20/10/1994	PhD STUDENT	BOLOGNA	LIGUORI ROCCO	
18	GHIRELLI	ALMA	1		25/03/1996	PhD STUDENT	MILANO		MASSIMO FILIPPI
19	GIACOMUCCI	GIULIA	1		04/01/1993	PhD STUDENT	FIRENZE		MARIA PIA AMATO
20	GIANFERRARI	GIULIA	1		13/03/1993	PhD STUDENT	MODENA		MANDRIOLI JESSICA

COGNOME	NOME	DONNA	UOMO	DATA NASCITA	POSIZIONE ATTUALE	CITTA'	DIRETTORE STRUTTURA/DIPARTIMENTO/RAPP. LEGALE	MENTORE/RESPONSABILE DIPARTIMENTO		
21	GUERRA			TOMMASO	1	05/06/1993	BORSISTA	BARI	DAMIANO PAOLICELLI	IAFFALDANO PIETRO
22	IMBIMBO			CAMILLO	1	30/04/1996	SPECIALIZZANDO	PAVIA		ANTONIO PISANI
23	LA TERZA			VINCENZO	1	11/01/1995	SPECIALIZZANDO	CATANZARO		DELISIO ALFREDO
24	LIMA			SALVATORE MARIA	1	14/01/1992	SPECIALIZZANDO	PALERMO		LABATE ANGELO
25	LOPERGOLO			DIEGO	1	14/09/1986	SPECIALIZZANDO	SIENA	FREDIANI BRUNO	MALANDRINI ALESSANDRO
26	LOSA			MATTIA	1	21/07/1995	SPECIALIZZANDO	GENOVA	MAGHNIE MOHAMAD	SCHENONE ANGELO
27	MAIDA	1		ELISABETTA		16/02/1992	SPECIALIZZATO DA NON PIU' DI 3 ANNI	NAPOLI	VARONE ANTONIO	
28	MANCO			CARLO	1	19/06/1995	PhD STUDENT	SIENA		PLANTONE DOMENICO
29	MARANZANO			ALESSIO	1	02/09/1992	SPECIALIZZATO DA NON PIU' DI 3 ANNI	MILANO		TICOZZI NICOLA
30	MASTRANGELO			ANDREA	1	21/08/1995	RICERCATORE BORSISTA	BOLOGNA	PETRINI ANNA MARIA	PARCHI PIERO
31	MUCCIOLI			LORENZO	1	07/08/1992	SPECIALIZZATO DA NON PIU' DI 3 ANNI	BOLOGNA		FRANCESCA BISULLI
32	ORLANDI			NICCOLO'	1	10/11/1992	PhD STUDENT	MODENA		STEFANO MELETTI
33	PERCETTI			MARCO	1	03/05/1994	PhD STUDENT	MILANO	BLANDINI FABIO	COMI GIACOMO P.
34	PILOTTO	1		SILVY		21/02/1994	ASSEGNISTA DI RICERCA	FERRARA	NATALINI NICOLETTA	PUGLIATTI MAURA
35	POZZI			FEDERICO EMANUELE	1	20/04/1991	PhD STUDENT	MILANO	SALSONE MARIA	
36	PRANDIN			GABRIELE	1	24/05/1994	PhD STUDENT	TRIESTE		MANGANOTTI PAOLO
37	REMOLI	1		GIULIA		25/05/1992	SPECIALIZZANDO	MILANO	ORLANDI MARCO EMILIO	APPOLLONIO ILDEBRANDO
38	ROMOZZI	1		MARINA		31/05/1993	PhD STUDENT	ROMA		CALABRESI PAOLO
39	RUBIN	1		MARTINA		20/07/1995	SPECIALIZZANDO	MILANO	MASSIMO FILIPPI	ROCCA MARIA ASSUNTA
40	SCALA	1		IRENE		18/11/1992	PhD STUDENT	MILANO	LAURIA PINTER GIUSEPPE	BERSANO ANNA
41	VAGHI	1		GLORIA		18/07/1993	PhD STUDENT	PAVIA		TASSORELLI CRISTINA
42	ZARA			PIETRO	1	15/07/1993	SPECIALIZZATO DA NON PIU' DI 3 ANNI	SASSARI	SOLLA PAOLO	
43	ZILIOLI			ALESSANDRO	1	27/01/1993	PhD STUDENT	PARMA	PARRINO LIBORIO	

Rising Stars

Metodo di valutazione dei candidati

1. Numero di pubblicazioni scientifiche a primo autore in una rivista Q1 (fino a 25 punti)
2. Impact Factor delle pubblicazioni scientifiche a primo autore in una rivista Q1 (fino a 25 punti)
3. H-index del candidato (come da scopus al momento della valutazione) (fino a 25 punti)
4. Titolo di Dottore di Ricerca e le esperienze di ricerca all'estero (fino a 25 punti)

In accordo con Alessandro, vi proponerei la seguente procedura quantitativa per la valutazione dei candidati.

Per quanto riguarda le voci 1, 2 e 3 (numero pubblicazioni, Impact factor e H-index del singolo candidato) si produrrà per ogni voce una mediana del gruppo dei candidati con i relativi quartili. Verranno quindi assegnati i seguenti punti (fino ad un massimo di 25) per ognuna delle 3 voci ad ognuno dei partecipanti a seconda del quartile di appartenenza

- Quartile 1 = 25 punti
- Quartile 2 = 20 punti
- Quartile 3 = 10 punti
- Quartile 4 = 5 punti

Per quanto riguarda la voce 4 (Titoli) verranno assegnati i seguenti punti (fino ad un massimo di 25) ad ognuno dei partecipanti così suddivisi

- PhD + esperienza estero >6 mesi= 25
- PhD = 20
- Esperienza estero > 6 mesi + PhD student= 15
- PhD student= 10
- Esperienza estero > 6 mesi = 5

COMMISSIONE : Alfredo Berardelli, Nicola De Stefano, Alessandro Padovani, Mario Zappia

Vincitori

Cognome	Nome	punteggio totale	
Baldelli	Luca	95	Uni Bologna (Provini)
Muccioli	Lorenzo	90	Uni Bologna (Bisulli)
Abati	Elena	85	Uni Milano (Comi Giacomo)
Abbadesse	Gianmarco	85	Uni Van Vanvitelli Napoli (Bonavita)
Foschi	Matteo	85	Uni L'Aquila (Sacco)

	COGNOME	NOME	CARICA	SCADENZA	NUOVA SCADENZA CON REGOLAMENTO APPRO. CD PADOVA 5 LUGLIO 2025	RIELEGGIBILE/NON RIELEGGIBILE
prevedere elezioni per rinnovo ottobre 2025						
1	Altavista	Maria Concetta	Coordinatore GdS RETE ITALIANA TOSSINA BOTULINICA	ago-26	ott-27	
2	Calabrese	Massimiliano	Coordinatore GdS NEUROIMMAGINI	feb-27	ott-27	
3	Ferrari	Sergio	Coordinatore GdS NEUROINFETTIVOLOGIA	apr-25	ott-25	non rieleggibile
4	Filosto	Massimiliano	Coordinatore GdS NEUROGENETICA CLINICA	gen-27	ott-27	non rieleggibile
5	Gaetani	Lorenzo	Coordinatore BIOMARCATORI IN NEUROLOGIA	gen-27	ott-27	
6	Gasperini	Claudio	Coordinatore GdS SCLEROSI MULTIPLA	mag-25	ott-25	non rieleggibile
7	Labate	Angelo	Coordinatore GdS SULLA EPILESSIA	lug-25	ott-25	
8	Lavorgna	Luigi	Coordinatore GdS Neurologia Digitale e Intelligenza Artificiale	set-25	ott-25	non rieleggibile
9	Leone	Massimo	Coordinatore GdS Neurologia e paesi in via di sviluppo dell'Africa Subsahariana	mag-27	ott-27	rieleggibile
10	Lorusso	Lorenzo	Coordinatore GdS STORIA DELLA NEUROLOGIA	apr-27	ott-27	
11	Madeo	Graziella	Coordinatore NEUROTECNOLOGIE TERAPEUTICHE	gen-27	ott-27	
12	Massacesi	Luca	Coordinatore GdS NEUROIMMUNOLOGIA	apr-25	ott-25	non rieleggibile
13	Pellecchia	Maria Teresa	Coordinatore GdS Neurologia di genere	nov-25	ott-25	
14	Pucci	Eugenio	Coordinatore GdS BIOETICA E CURE PALLIATIVE	apr-26	ott-27	
15	Quatralè	Rocco	Coordinatore GdS ORGANIZZAZIONE CLINICO-ASSISTENZIALE	set-26	ott-27	
16	Rufa	Alessandra	Coordinatore GdS Neuroftalmologia e Neurotologia	ago-26	ott-27	
17	Silveri	Maria Caterina	Coordinatore GdS NEUROLOGIA COGNITIVO - COMPORTAMENTALE	ott-26	ott-27	
18	Tamburin	Stefano	Coordinatore GdS DOLORE NEUROPATICO	gen-27	ott-27	
19	Ticozzi	Nicola	Coordinatore GdS MALATTIE DEL MOTONEURONE	nov-25	ott-25	non rieleggibile
20	Tinazzi	Michele	Coordinatore DISTURBI NEUROLOGICI FUNZIONALI	mag-25	ott-25	
21	Valeriani	Massimiliano	Coordinatore NEUROLOGIA DEL BAMBINO E DELL'ADOLESCENTE	ago-25	ott-25	
22	Villani	Veronica	Coordinatore GdS NEURO-ONCOLOGIA	apr-27	ott-27	

Comunicazioni VicePresidente

	COGNOME	NOME	CARICA	SCADENZA	NUOVA SCADENZA CON REGOLAMENTO APPRO. CD PADOVA 5 LUGLIO 2025	RIELEGGIBILE/NON RIELEGGIBILE	STATO RINNOVO
1	Arabia	Gennarina	Sezione Regionale CALABRIA	apr-27	ott-27	rieleggibile	
2	Bonanni	Laura	Sezione Regionale ABRUZZO	mag-26	ott-27	rieleggibile	
3	Capobianco	Marco Alfonso	Sezione Regionale PIEMONTE VALLE D'AOSTA	ott-25	ott-27	rieleggibile	
4	Cocco	Eleonora	Sezione Regionale SARDEGNA	mar-27	ott-27	non rieleggibile	
5	Finocchi	Cinzia	Sezione Regionale LIGURIA	feb-27	ott-27	non rieleggibile	
6	Grimaldi	Luigi	Sezione Regionale SICILIA	gen-26	ott-27	rieleggibile	
7	Luzzi	Simona	Sezione Regionale MARCHE	gen-27	ott-27	rieleggibile	
8	Marconi	Roberto	Sezione Regionale TOSCANA	gen-26	ott-27	rieleggibile	
9	Medici	Doriana	Sezione Regionale EMILIA	ott-25	ott-25	rieleggibile	
10	Nigro	Pasquale	Sezione Regionale UMBRIA	lug-25	ott-25	rieleggibile	
11	Passadore	Paolo	Sezione Regionale TRIVENETO	nov-25	ott-25	rieleggibile	Delegato Rocco Quatrate
12	Perrotta	Armando	Sezione Regionale MOLISE	ott-25	ott-25	non rieleggibile	
13	Prudenzano	Maria Pia	Sezione Regionale PUGLIA E BASILICATA	apr-27	ott-27	non rieleggibile	
14	Russo	Antonio	Sezione Regionale CAMPANIA	mag-27	ott-27	rieleggibile	
15	Stefani	Alessandro	Sezione Regionale LAZIO	nov-25	ott-25	rieleggibile	
16	Vidale	Simone	Sezione Regionale LOMBARDIA	apr-26	ott-27	rieleggibile	
17	Cartella	Sandy Maria	Coordinatore Giovani Neurologi				

CONSULTA Sanità e Neurologia

Resoconto delle attività 2025 della Consulta Neurologia e Sanità – SIN

La **Consulta Neurologia e Sanità** della Società Italiana di Neurologia (SIN) è stata istituita, in continuità con le attività dell'Osservatorio Neurologia e Sanità, per affrontare le tematiche relative al ruolo della Neurologia nel Servizio Sanitario Nazionale, con funzione consultiva sulle politiche sanitarie e sull'organizzazione delle reti neurologiche, in relazione ai DM 70/2015 e DM 77/2022.

Funzioni principali

- Supportare la Presidenza SIN nei progetti istituzionali e nella promozione delle attività neurologiche ospedaliere e territoriali.
- Armonizzare le attività sanitarie neurologiche a livello regionale, favorendo una visione condivisa nazionale.
- Definire fabbisogni, linee guida, PDTA e modelli organizzativi in neurologia d'urgenza e nella gestione delle cronicità.
- Redigere una relazione annuale consuntiva e un programma di attività per l'anno successivo.

Composizione

La Consulta è composta attualmente da 33 membri:

- Vincenzo Andreone (Vice Presidente), Claudio Gasperini (Tesoriere), Massimo Del Sette (Proboviro).
- Gli altri membri dell'Ufficio di Presidenza ed il past president non sono membri effettivi ma sono da invitare solo se e quando eventualmente ritenuto opportuno da Vicepresidente SIN
- Steering Committee: Rocco Quatralo.
- Direttori di grandi ospedali: Maria Concetta Altavista (Roma), Fabio Bandini (Genova), Bruno Bonetti (Verona Borgo Trento), Silvia Cenciarelli (Città di Castello), Roberto Ceravolo (Pisa), Giovanni Cossu (Cagliari), Delfina Ferrandi (Alessandria), Chiara Malaguti (Trento-Rovereto), Stefania Miniello (Caserta), Giuseppe Pelliccioni (Ancona), Giuseppe Rinaldi (Bari), Maria Sessa (Milano), Carla Zanferrari (Melegnano).
- Referenti regionali SIN: Antonio Russo (Campania), Alessandro Stefani (Lazio), Simone Vidale (Lombardia), Laura Bonanni (Abruzzo), Cinzia Finocchi (Liguria), Maria Pia Prudenzeno (Puglia e Basilicata), Roberto Marconi (Toscana), Marco Capobianco (Piemonte), Eleonora Cocco (Sardegna), Luigi Grimaldi (Sicilia), Simona Luzzi (Marche), Doriana Medici (Emilia-Romagna), Pasquale Nigro (Umbria), Paolo Passadore (Triveneto), Armando Perrotta (Molise), Gennarina Arabia (Calabria).

Attività svolte nel 2025

- **1° incontro – 18 giugno 2025**: analisi della "Fotografia della Neurologia in Italia", con focus sui modelli regionali (Veneto, Liguria, Puglia, Abruzzo), mappatura dei neurologi realmente attivi, criticità nella distribuzione territoriale e nel mantenimento della centralità disciplinare.
- **2° incontro – 5 settembre 2025**: definizione delle proposte operative, tra cui l'estensione del modello NeuroNetwork a tutte le regioni, la standardizzazione dei PDTA per le principali patologie neurologiche, il rafforzamento dell'integrazione ospedale-territorio, lo sviluppo della neurologia d'urgenza e la formazione manageriale dei direttori di struttura.

La Consulta si configura quindi come un organo consultivo strategico per delineare il futuro della neurologia in Italia, integrando le esperienze regionali e traducendole in proposte nazionali condivise.

Sezioni regionali

	COGNOME	NOME	CARICA	SCADENZA	NUOVA SCADENZA CON REGOLAMENTO APPRO. CD PADOVA 5 LUGLIO 2025	RIELEGGIBILE/NON RIELEGGIBILE	STATO RINNOVO
1	Arabia	Gennarina	Sezione Regionale CALABRIA	apr-27	ott-27	rieleggibile	
2	Bonanni	Laura	Sezione Regionale ABRUZZO	mag-26	ott-27	rieleggibile	
3	Capobianco	Marco Alfonso	Sezione Regionale PIEMONTE VALLE D'AOSTA	ott-25	ott-27	rieleggibile	
4	Cocco	Eleonora	Sezione Regionale SARDEGNA	mar-27	ott-27	non rieleggibile	
5	Finocchi	Cinzia	Sezione Regionale LIGURIA	feb-27	ott-27	non rieleggibile	
6	Grimaldi	Luigi	Sezione Regionale SICILIA	gen-26	ott-27	rieleggibile	
7	Luzzi	Simona	Sezione Regionale MARCHE	gen-27	ott-27	rieleggibile	
8	Marconi	Roberto	Sezione Regionale TOSCANA	gen-26	ott-27	rieleggibile	
9	Medici	Doriana	Sezione Regionale EMILIA	ott-25	ott-25	rieleggibile	
10	Nigro	Pasquale	Sezione Regionale UMBRIA	lug-25	ott-25	rieleggibile	
11	Passadore	Paolo	Sezione Regionale TRIVENETO	nov-25	ott-25	rieleggibile	Delegato Rocco Quatrate
12	Perrotta	Armando	Sezione Regionale MOLISE	ott-25	ott-25	non rieleggibile	
13	Prudenzano	Maria Pia	Sezione Regionale PUGLIA E BASILICATA	apr-27	ott-27	non rieleggibile	
14	Russo	Antonio	Sezione Regionale CAMPANIA	mag-27	ott-27	rieleggibile	
15	Stefani	Alessandro	Sezione Regionale LAZIO	nov-25	ott-25	rieleggibile	
16	Vidale	Simone	Sezione Regionale LOMBARDIA	apr-26	ott-27	rieleggibile	
17	Cartella	Sandy Maria	Coordinatore Giovani Neurologi				

NEUS CONFERENCE

Milano, 27-28 March

- *Museo Nazionale della Scienza e della Tecnologia Leonardo da Vinci*

LECTURE

 **The neurovascular unit and its dysfunction in neurodegenerative diseases**

Costantino Iadecola (New York, NY, USA)

THE NEUROLOGY OF MOTIVATION AND REWARD

- **Neurodegenerative Disorders**
 - Masud Husain (Oxford, UK)
 - **Pain**
- Andrea Truini (Rome, IT) [Christian Buechel (Hamburg, DE)]
 - **The Circuits of Addiction**
- Christiam Luescher (Geneva, CH))

FRONTIERS IN EPILEPSY - FROM CHRONOBIOLOGY TO BREAKTHROUGH THERAPIES

- - **Chronobiology of epilepsy**
 - Maxime Baud (Bern, CH)
 - **New concepts and procedures to understand and cure focal epilepsies**
 - Marco de Curtis (Milano, IT)
 - **Gene therapy strategies for focal epilepsies**
 - Gabriele Lignani (UCL, London, UK)

NEW THERAPEUTIC PERSPECTIVES

1. Development of glioma therapy

Susan Chang (US)

1. The role of autoimmunity in sleep-wake disorders and therapeutic implications

Giuseppe Plazzi (ISNB, Bologna IT) [Claudio Bassetti (Bern, CH)]

1. CAR-T cell therapy in myasthenia gravis and myositis

Andreas Meisel (Neuroscience Clinical Research Center, Center for Stroke Research Berlin, and Department of Neurology with Experimental Neurology, Charité, Berlin, Germany)

UPDATE ON PRIMARY HEADACHE DISORDERS

- **Translating Headache Research: From Molecular Mechanisms to Patient Care**
 - Cristina Tassorelli (Pavia, IT)
 - **Current Therapeutic Approaches to Primary Headache Disorders**
 - Patricia Pozo-Rosich (Vall d'Hebron University Hospital, Barcelona Spain)
 - **Emerging Horizons in the Treatment of Primary Headache Disorders**
- Messoud Ashina (Danish Headache Center, Rigshospitalet Glostrup, University of Copenhagen, Copenhagen, Denmark)

Richieste e Approvazioni

Riunione Gruppi di Studio / Sezioni regionali durante il Congresso Nazionale SIN Padova 2025

Considerata la prossima scadenza del mandato, qualora desideriate organizzare una riunione del vostro Gruppo di Studio/Sezione Regionale in occasione del **55° Congresso Nazionale SIN che si terrà a Padova nei giorni 24-28 ottobre 2025**, vi chiediamo di indicarci le seguenti informazioni, in modo da poter predisporre un'aula adeguata:

- giorno di preferenza
- fascia oraria (massimo 1 ora e 30 minuti)
- numero indicativo dei partecipanti

•

- **Relazione semestrale** (per i Segretari regionali è annuale)

Come da nuovo regolamento dei Gruppi di Studio, approvato in occasione della riunione del Consiglio Direttivo del 12 maggio, *i Coordinatori dei GdS sono tenuti ad informare semestralmente l'Ufficio di Presidenza SIN sullo stato di avanzamento delle iniziative in corso (Convegni, Progetti di Ricerca, Produzioni Editoriali, etc) e di quelle che si intendono intraprendere*

- **Scadenza del mandato e calendario elettorale**

Come da regolamento, le votazioni per il rinnovo della carica, solitamente (in caso di più di un candidato) si svolgono sulla piattaforma telematica SIN. Le votazioni devono essere indette almeno 60 giorni prima della data in cui si svolgono le elezioni.

Ci permettiamo di anticiparvi che in caso proprio di unico candidato siamo soliti inviare una ulteriore comunicazione per confermare, senza ulteriori passaggi/votazioni telematiche e obiezioni in merito, la nomina dell'unico candidato per il prossimo biennio.

- Le elezioni per il rinnovo della carica seguiranno il seguente calendario:
- **28 settembre 2025:** apertura delle candidature (60 giorni prima dalla data delle votazioni)
- **28 ottobre 2025:** chiusura delle candidature (30 giorni prima dalla data delle votazioni)
- **28 novembre 2025:** apertura delle votazioni

Richiesta diffusione survey EAN
sulle società scientifiche nazionali
aderenti : scadenza survey 14
settembre

Richiesta Dr. Claudio Liguori di diffusione survey al fine di valutare l'inquadramento e la gestione del disturbo da insonnia cronica nella pratica clinica del neurologo + invio della sinossi del progetto di cui sopra per la partecipazione ad uno studio clinico sulla prevalenza dei sintomi di insonnia negli ambulatori di neurologia sul nostro territorio nazionale

Richiesta Dr. Claudio Liguori di inviare una news letter di presentazione delle attività del portale "ilsonnoalcentro", realizzato per la cultura e la formazione sulla medicina del sonno; data prevista per invio 15 settembre ; il testo della news letter è stato preparato dalla giornalista Letizia Gambaglio che ha intervistato Ferini Strambi, Liguori e Lavorgna relativamente al progetto digitale (mail del 25.08 ore 11.25 da Liguori)

Richiesta Prof. Massimiliano Filosto di diffusione survey su mappatura a livello nazionale delle strutture dedicate all'assistenza nell'ambito della Neurogenetica in collaborazione con SIGU ; obiettivi del censimento : (mail del 3.09. ore 11.37)

- ottenere un quadro aggiornato e dettagliato delle realtà cliniche e diagnostiche attive in Italia;
- identificare le competenze specifiche di ciascuna struttura, al fine di facilitare l'orientamento dei professionisti e dei pazienti verso percorsi assistenziali adeguati e qualificati
- promuovere sinergie e collaborazioni tra neurologi e genetisti, anche nell'ottica della costruzione di reti funzionali regionali e nazionali;
- contribuire alla pianificazione di future attività formative, scientifiche e organizzative, in linea con le reali necessità e distribuzioni territoriali

Sostegno, partecipazioni, **richieste**

SIN AFRICA

Ratifica crono programma e budget aggiornato a disposizione

SIN-DREAM Africa - 2025		
<ul style="list-style-type: none">• 2° fase <p>Corso residenziale Sede: Roma</p> <p>Partecipanti: 10 giovani specializzandi/ giovani neurologi</p> <p>Date: 26-27/9/2025</p> <p>Costo: 14mila €</p>	<ul style="list-style-type: none">• 3° fase <p>Missione in Africa, 30 giorni</p> <p>2 Tutor + 2 specializzandi /giovani neurologi</p> <p>Paese: Malawi</p> <p>Date: Da metà Gennaio a metà Febbraio 2026</p> <p>Costo: 18mila €</p>	<ul style="list-style-type: none">• 4° fase <p>Corso di formazione per personale locale: neurologia di base integrata nelle primary care</p> <p>3 docenti + 30 discenti locali Africani</p> <p>Paese: Mozambico</p> <p>Date: Aprile (dopo Pasqua) 2026</p> <p>Costo: 18mila €</p>

PATROCINI

Patrocini da approvare CD SIN 8 SETTEMBRE 2025

N.	TITOLO	DATA	LUOGO	RESP. SCIENTIFICO	NOTE
1	PROGETTO "MILLE STORIE"	SETTEMBRE 2025	ONLINE	AISM-MERCK	
2	DOCUFILM su EMICRANIA	4/09/2025	FESTIVAL DI VENEZIA	CRISTINA TASSORELLI	GIA' APPROVATO_DA RATIFICARE
3	Malattia di Alzheimer ed i fattori di rischio: azioni e reazioni	19/09/2025	CREMONA	ALESSANDRO MORANDI	NO SOCIO SIN
4	74° Congresso Nazionale SINch-Società Italiana di Neurochirurgia	24-27/09/2025	Brescia	DOMENICO D'AVELLA	NO SOCIO SIN - ALL'INTERNO DEL PROGRAMMA E' PREVISTA UNA SESSIONE CONGIUNTA CON SIN (G. GIANNINI - G. MOSTILE)
5	48° Congresso nazionale dell'Associazione Italiana per lo Studio del Dolore AISD	25-27/09/2025	Torino	DIEGO MARIA MICHELE FORNASARI	NO SOCIO SIN
6	Le Cure Palliative nelle patologie neurologiche croniche	02/10/2025	Reggio Emilia	LUISA MOTTI	
7	Update on Ischemic Stroke e non solo	03-04/10/2025	Loano (Sv)	TIZIANA TASSINARI	
8	1° GIORNATA STUDIO DEFICIT COGNITIVI E DEMENZE	08/10/2025	BUSTO ARSIZIO	SIMONE VIDALE	
10	INTERNATIONAL SCHOOL OF PRECISION MEDICINE AND LABORATORY MEDICINE. 4TH COURSE ALZHEIMER'S DISEASE IN THE ERA OF PRECISION MEDICINE: FROM SCREENING TO THERAPY	17/10/2025	ERICE	MARCELLO CIACCIO - FRANCESCO SALVATORE	NO SOCIO SIN
11	Il ruolo del neurologo nel management multidisciplinare di CADASIL e Malattia di Fabry	17/10/2025	Milano	ANNA BERSANO	
12	WORLD STROKE DAY PUGLIA	29/10/2025	TARANTO	EMILIO LOZUPONE - VITTORIO SEMERARO	NO SOCIO SIN
13	I CONGRESSO NAZIONALE SIA - Società Italiana per l'Amiloidosi	31/10/2025	Bologna	GIOVANNI PALLADINI	NO SOCIO SIN
14	Tuberous sclerosis complex as a model disorder in DEE: Advancing Pathophysiological Insights and Therapeutic Breakthroughs in Pediatric Neurology and Psychiatry	06-07/11/2025	Roma	MASSIMILIANO VALERIANI	
15	ACADEMY IN EPILETTOLOGIA Academy di alta formazione in epilettologia: dalla diagnosi al trattamento	06-07/11/2025	Palermo	ANGELO LABATE	
16	CONVEGNO "NON SOLO PARKINSON 25" - DISORDINI DEL MOVIMENTO E	07/11/2025	MODENA	ROCCO QUATRAI E	

N.	TITOLO	DATA	LUOGO	RESP. SCIENTIFICO	NOTE
17	XII seminario multidisciplinare diagnosi e trattamento multidisciplinare della narcolessia: Narcolessia 2025: il paziente al centro	08/11/2025	Bologna	GIUSEPPE PLAZZI	
18	XVII Congresso Nazionale AINAT	09-11/10/2025	Cagliari	CARLO ALBERTO MARIANI	
19	15° Congresso AIP Marche "La complessità della cura in Psicogeriatría"	10/10/2025	Ancona	GIUSEPPE PELLICIONI	
20	La cura è di tutti – Convegno Nazionale Cure Palliative	10-11/10/2025	ROMA	GIUSEPPE CASALE	NO SOCIO SIN
21	3° FORUM NAZIONALE ATNPN	23-24/10/2025	Milano	BERNARDO DELL'OSSO	NO SOCIO SIN
22	Evento Congiunto ANIN-SIN	27/10/2025	Padova	GIANCARLO MERCURIO	NO SOCIO SIN
23	Biomarcatori fluidi in Sclerosi Multipla e malattie neurologiche immunomediate: il Laboratorio a fianco del neurologo nella personalizzazione della cura	13-14/11/2025	Torino	ALESSIA DI SAPIO	
25	IL PROFUMO DEI RICORDI	18-28/11/2025	REPUBBLICA DI SAN MARINO	VITI BEATRICE	GIA' APPROVATO_DA RATIFICARE
26	CONVEGNO "NON SOLO PARKINSON 25" - LA NOTTE DEL PARKINSON	21/11/2025	ROVIGO	ROCCO QUATRALE	
27	CORSO RESIDENZIALE TEORICO-PRATICO DI ELETTRONEUROMIOGRAFIA E TECNICHE NEUROFISIOLOGICHE: GOOD CLINICAL PRACTICE IV EDIZIONE	24-26/11/2025	Roma	MARILENA MANGIARDI	
28	PRECISIONE DIAGNOSTICA NELLA SCLEROSI MULTIPLA : NUOVI CRITERI E DIAGNOSI DIFFERENZIALI	28/11/2025	RAVENNA	MASSIMILIANO CALABRESE - ALESSANDRA LUGARESÌ	
29	La gestione della Persona con Demenza	29/11/2025	Milano	GIUSEPPE MOTTA - CHIARA MONTI	NO SOCIO SIN
30	QUESTIONI DI GENERE NELLA SM E NMOSD: UPDATE 2025	12/12/2025	TORINO	PAOLA CAVALLA - MARCO VERCELLINO	
31	CNS ACADEMY PROGETTO MULTIDISCIPLINARE IN NEUROSCIENZE 2025 – 2026	17-18/03/2026	Brescia	ALESSANDRO PADOVANI	
32	XXIV Corso di base in EMG e Potenziali Evocati	21-27/03/2026	Sorrento	LUCIO SANTORO	
33	VERONA NEUROPATHIC PAIN 2025 Webinars	diverse date	Webinar online	STEFANO TAMBURIN	
34	RAPID	OTTOBRE-NOVEMBRE 2026	Milano	ANDREA PECORI	NO SOCIO SIN

APPROVAZIONE NUOVI SOCI ORDINARI

N.	Cognome	Nome	Tipo socio	Nome ente
1	Amadio	Camilla	JUNIOR	Azienda Ospedaliero-Universitaria delle Marche
2	Angeloni	Sofia	JUNIOR	Ospedale Civile di Baggiovara
3	Antonelli	Luca	JUNIOR	Ospedale Santa Maria della Misericordia
4	Beccacece	Eleonora	JUNIOR	Azienda ospedaliero universitaria delle Marche- Polo ospedaliero Torrette
5	Bellizzi	Fabrizio	JUNIOR	Ospedale Santa Maria della Misericordia
6	Berzero	Giulia	SENIOR	IRCCS Ospedale San Raffaele
7	Bettinelli	Arianna	JUNIOR	Fondazione Policlinico Ca' Granda
8	Bisegna	Maurizio	JUNIOR	Policlinico Agostino Gemelli
9	Bittante	Irene	JUNIOR	OSPEDALE SANTA MARIA DELLA MISERICORDIA
10	Bolzan	Maria Aurora	JUNIOR	Ospedale Bellaria
11	Campone	Jacopo Antonio	JUNIOR	Policlinico Tor Vergata
12	Canevelli	Marco	SENIOR	Sapienza Università di Roma
13	Cannizzo	Valentina	JUNIOR	Università degli studi de l'aquila
14	Caridi	Roberta	JUNIOR	Grande Ospedale Metropolitano
15	Caruso	Dario	JUNIOR	Policlinico Universitario G. Rodolico
16	Casasoli	Niccolò	JUNIOR	Policlinico Universitario Campus Bio-Medico
17	Cerantola	Eros	JUNIOR	Azienda Ospedaliera di Padova
18	Comolli	Davide	JUNIOR	IRCCS Fondazione Mondino
19	Corradi	Lorenzo	JUNIOR	AOU Parma
20	Cortellessa	Francesco	JUNIOR	Azienda Ospedale Universitario di Padova
21	Costa	Francesco	JUNIOR	IRCCS Ospedale San Raffaele
22	De Monte	David	JUNIOR	Ospedale Santa Maria della Misericordia
23	De Negri	Ilaria	JUNIOR	Ospedale Santa Maria della Misericordia
24	Desogus	Nicola	JUNIOR	Università degli Studi di Torino
25	Ditta	Nicolò	JUNIOR	Nicolo' Ditta
26	Ermanis	Giovanni	JUNIOR	Presidio Ospedaliero Santa Maria della Misericordia
27	Fabris	Giulia	JUNIOR	azienda ospedaliera universitaria di padova
28	Giaculli	Fabrizio	JUNIOR	Policlinico Umberto I
29	Giglio	Pierpaolo	JUNIOR	IRCCS C. Mondino
30	Grandolfo	Anna Sofia	JUNIOR	policlinico Umberto I
31	Guido	Giorgio	JUNIOR	Ospedale San Raffaele
32	Italia	Margherita	JUNIOR	ausl parma
33	Lago	Stefania	JUNIOR	Azienda Ospedaliera Universitaria Senese

N.	Cognome	Nome	Tipo socio	Nome ente
34	Latini	Ester	JUNIOR	AOU Careggi
35	Liccardi	Elisabetta	JUNIOR	Azienda Ospedaliero-Universitaria Integrata
36	Lisi	Luciano	JUNIOR	Policlinico di Bari
37	Maffei	Francesco	JUNIOR	UOC Neurologia B
38	Marangon	Anna	JUNIOR	Azienda Ospedaliera Le Scotte/ Uniersità di Siena
39	Marano	Massimo	SENIOR	Fondazione Policlinico Universitario Campus Bio-Medico
40	Martorana	Alessandro	SENIOR	Policlinico Tor Vergata-Università di Roma Tor Vergata
41	Masillo	Valeria	JUNIOR	Azienda Ospedaliera di Perugia
42	Mazzonetto	Alice	JUNIOR	Azienda-Ospedale Università di Padova
43	Mazzoni	Francesco Duilio	JUNIOR	Ospedale Civile di Baggiovara
44	Melis	Giulia Rosaria	JUNIOR	Policlinico Tor Vergata
45	Milia	Marta	JUNIOR	Ospedale Santa Maria della Misericordia Udine
46	Miniello	Stefania	SENIOR	AORN SANT'ANNA E SAN SEBASTIANO
47	Missio	Stefania	JUNIOR	Ospedale Santa Maria della Misericordia
48	Moro	Alessandra	JUNIOR	Presidio Ospedaliero Universitario "Santa Maria della Misericordia" (ASUFC)
49	Narracci	Milena	SENIOR	Ospedale Giovanni XXIII
50	Oriolo	Marianna	JUNIOR	Ospedale Riuniti Torrette
51	Peluso	Eugenio	JUNIOR	Policlinico Universitario "G. B. Rossi" Borgo Roma
52	Ruffo	Andrea	JUNIOR	Policlinico U. G. B. Rossi
53	Russo	Francesco	JUNIOR	Presidio Ospedaliero Universitario
54	Scarsella	Paolo	SENIOR	centro medico europa
55	Sibilla	Matteo	JUNIOR	Ospedale San Paolo
56	Sogus	Elena	JUNIOR	Azienda Ospedale Università di Padova
57	Surace	Chiara	JUNIOR	Azienda Ospedaliero Universitaria delle Marche
58	Tanuzi	Najdi	JUNIOR	Ospedale riuniti
59	Todesco	Arianna	JUNIOR	Ospedale Santa Maria della Misericordia
60	Topala	Corina	JUNIOR	Dipartimento di Neuroscienze e Riabilitazione
61	Tornabene	Ivan	JUNIOR	Università di Salerno Neurologia I U - Dipartimento di Neuroscienze - AOU Città della Salute e della Scienza di Torino
62	Vercellino	Marco	SENIOR	
63	Vomero	Mariagrazia	JUNIOR	A.O.U. L. Vanvitelli

Sin Padova 2025

Sin Padova 2025

Assemblea dei soci SIN
27 ottobre ore 13

Sin Padova 2025

Pianta spazi espositivi
(versione definitiva)

Sponsorizzazioni contratti sottoscritti (escluse iscrizioni congressuali)

1AB PHARM	10.100,00 €
2ABBI	62.700,00 €
3ALEXION	105.000,00 €
4AMICUS	4.000,00 €
5AMGEN	24.250,00 €
6ANGELINI	69.800,00 €
7ARGENX	102.450,00 €
8ARTEMISIA	10.100,00 €
9BIAL	76.900,00 €
10BIOGEN	249.486,00 €
11BIOPROJET	35.100,00 €
12BOEHRINGER INGELHEIM	2.000,00 €
13BRUNO FARMACEUTICI	23.000,00 €
14CRISTALFARMA	4.000,00 €
15DGM FARMACEUTICI	6.400,00 €
16EISAI	117.090,00 €
17ECUPHARMA	8.050,00 €
18LOGISTICA EMS	4.000,00 €
19ERBOZETA	9.750,00 €
20EXCELTIS	29.150,00 €
21FUJIREBIO	4.000,00 €
22GE HEALTHCARE	16.610,00 €
23GEA SOLUZIONI	3.250,00 €
24HORIZON	3.500,00 €
25IDORSIA	39.390,00 €

26	INNOVACAREMD	5.250,00 €
27	JUVISE'	40.500,00 €
28	ITALFARMACO	9.600,00 €
29	JANSSEN CILAG	21.950,00 €
30	LILLY	58.750,00 €
31	LIVANOVA	2.000,00 €
32	LUNDBECK	30.000,00 €
33	LUSOFARMACO	82.650,00 €
34	MERCKSERONO	145.575,00 €
35	NEURAXPHARM	115.250,00 €
36	NOVARTIS	162.475,00 €
37	NOVONORDISK	17.000,00 €
38	ORGANON	9.300,00 €
39	OMEGA PHARMA	8.500,00 €
40	PENSIERO SCIENTIFICO EDITORE	1.150,00 €
41	PIAM	9.000,00 €
42	PLP PHARMA	2.500,00 €
43	QUANTERIX	3.600,00 €
44	RIGENETICS	4.000,00 €
45	ROCHE	190.700,00 €
46	SANDOZ	80.100,00 €
47	SANOFI	95.373,00 €
48	SERVIER	8.500,00 €
49	STORZ MEDICAL	4.350,00 €
50	TEVA	46.240,00 €
51	VIATRIS	19.050,00 €
52	UCB	43.100,00 €
53	ZAMBON	60.700,00 €

TOTALE

2.297.239,00 €

PIANIFICAZIONE ACQUISTI

- Sulla base delle direttive ricevute dall'Ufficio di Presidenza SIN, sono stati richiesti preventivi a vari fornitori per la gestione dell'evento in presenza.
- Le proposte sono in fase di valutazione finale, con particolare riferimento a fornitori catering, service, allestimenti.
- Alla luce delle informazioni ad oggi acquisite e dei servizi strategici da assicurare per la buona riuscita dell'evento, ad oggi *si stima* il (**BEP**) punto di pareggio economico in **1.500.000 €**

Sin Padova 2025

Ratifica incarichi assegnati ai moderatori delle sessioni poster

Condivisione del programma scientifico definitivo (pubblicato e disponibile su www.neuro.it)

Conferenza Stampa : 27 ottobre ore 10

Cene di benvenuto :

24 ottobre Casino Pedrocchi,

26 ottobre Villa Molin

27 ottobre villa Foscari Rossi)

Cerimonia di inaugurazione

PROPOSTA NEURO TOUR (Dr. Lorusso, da approvare)

Gli accordi sono stati presi telefonando, per entrambe le sedi riguardanti le visite per l'orto botanico e palazzo Bo, al 049 8273939 (l'orario è tutti i giorni dalle ore 9.00-17.00).

- Orto botanico : prenotazioni@ortobotanicopd.it

Visita il venerdì pomeriggio del 24 ottobre che riguarda per l'orto botanico (visita tematica che deve essere definita nei dettagli con guida salvo che non si voglia una visita generale) per due gruppi con orario di avvio per il primo gruppo (di 30 persone) per le ore 16.00 e il secondo gruppo (sempre di 30 persone) per le ore 16.15, durata della visita 1 ora. Il biglietto per l'ingresso è di 8 euro/persona. La guida costa 60 euro per un'ora (120 euro per entrambi i gruppi).

Sono da programmare/concordare altre visite, sempre nel pomeriggio del 24 ottobre, tenendo conto che i gruppi devono essere di 30 persone:

- Palazzo Bo teatro anatomico: tour@unipd.it

Il secondo giorno, sabato 25 ottobre, per la visita al teatro anatomico e palazzo Bo sono previsti due gruppi, sempre di 30 persone, uno con partenza alle ore 10.00 e l'altro alle ore 11.00, la durata della visita è di circa 1 ora, con guida.

Il costo del biglietto è di 6 euro a persona, la guida è 80 euro (160 euro per entrambi i gruppi) come da comunicazione intercorsa, telefonica e per posta elettronica, con il personale dell'Università di Padova. In questo caso è possibile prenotare altri gruppi prima e dopo quelli già programmati.

C'è l'opzione biglietto integrato ma bisogna parlarne telefonicamente perché alcune informazioni presenti sul sito sembrano essere differenti.

Il pagamento per le visite è di persona, direttamente in cassa, a carico di ogni partecipante (già concordato con l'orto e palazzo Bo).

Rimane il problema del pagamento delle guide: si chiede alla SIN di coprire ? coinvolgere qualche sponsor (opzione sponsor non applicabile in questa fase organizzativa, troppo tardi) ? chiedere ai partecipanti un obolo?

Per il tour urbs picta con gli affreschi trecenteschi riconosciuti da UNESCO bisogna inserirlo fra le due visite? deve essere un'opzione per i partecipanti/soci SIN fra le tre proposte? si potrebbe programmare la visita per l'ultimo giorno cercando di evitare che si sovrappone alle sessioni scientifiche durante il congresso ?

E' stato realizzato un manifesto, in allegato, che sarà aggiornato e penso che si debba inserire il logo della SIN, bisogna chiedere l'autorizzazione. *Mi Sembra di aver fornito le informazioni essenziali affinché vi sia un unico interlocutore, penso tramite la segreteria SIN con Andreea, per la programmazione definitiva: che cosa ne pensate? Suggerimenti, considerazioni e/o commenti sono ben accolti.*

EVENTUALE **PROGRAMMA PER ACCOMPAGNATORI** RICHIESTO AD AGENZIE LOCALI
E UFFICIO DEL TURISMO DI PADOVA (In attesa di risposte e proposte)

Stiamo valutando la possibilità di offrire agli **accompagnatori dei congressisti** un ventaglio di proposte culturali e di svago che valorizzino le eccellenze artistiche e storiche del territorio. A tal fine, vi chiediamo cortesemente di fornirci informazioni in merito a:

- eventuali **tour già organizzati** o visite guidate regolarmente disponibili in città nelle date indicate;
- la possibilità di predisporre **percorsi personalizzati** o esperienze ad hoc per piccoli gruppi (visita ai principali **itinerari di interesse culturale e turistico** - musei, monumenti, siti UNESCO, percorsi tematici);
- eventuali **servizi aggiuntivi** che possano arricchire l'esperienza dei partecipanti.

Sin Firenze 2026

24 - 27 ottobre

Allestimento	dal 21/10 al 23/10	Orario:	08:00-19:00
Data Manifestazione	24/10	Orario:	08:00-19:00
	25/10		08:00-19:00
	26/10		08:00-19:00
	27/10		08:00-22:00 congresso fino ore 14.00 poi disallestimento
Numero Pax	3000		

Sin Firenze 2026

24 – 27 ottobre

- Ratifica della nomina del Presidente onorario del congresso e del presidente del comitato organizzatore
- Loro conferimento delega a individuare membri locali per costituzione comitato organizzatore locale: *scadenza 26 settembre 2025*
- Suggerimenti su concept grafico a cui legare immagine generale dell'evento (figurativa, astratta, etc) *scadenza 26 settembre 2025*
- Verifica e decisione su modalità di richiesta temi scientifici da trattare per il prossimo evento: modifica della modalità attuale? Delega ai coordinatori GdS? Altro ? *scadenza 26 settembre 2025*

Prossimo Consiglio Direttivo Telematico

6 Ottobre 2025

Ore 17.30