

**Riunione CD Sin  
Brescia, 5 luglio ore 10.30**

# Ordine del giorno

# Ordine del giorno

1. Approvazione verbale

1. Comunicazioni

2. Consulta Neurologia e Sanità

3. Regolamenti (aggiornamenti e modifiche)

1. Congresso SIN Padova 2025

2. Congresso SIN Firenze 2026

3. Congresso SIN Rimini 2027

1. Approvazione nuove Soci Onorari, Ordinari, aderenti e Patrocini

2. Varie ed eventuali



# Approvazione verbale riunione CD Sin precedente

- **CD Sin 12 Maggio 2025 – Milano**



# DIAMO IL BENVENUTO

A:

**Prof.ssa Gennarina Arabia**  
**Rinnovo Segretario Regionale Sin**  
**Calabria**

**Tutti i Segretari Regionali e i Coordinatori dei Gruppi di Studio sono stati prorogati ad ottobre, in concomitanza con le elezioni del CD Sin**

Nota: la candidatura del coordinatore e del segretario quando ripetuta in alternanza esprime una criticità che ne impone la sospensione

The background consists of a repeating pattern of speech bubbles in various colors (red, yellow, purple, grey) on a teal background. Each bubble contains a white question mark. The text is centered over this pattern.

# Proposte, Osservazioni e/ Commenti

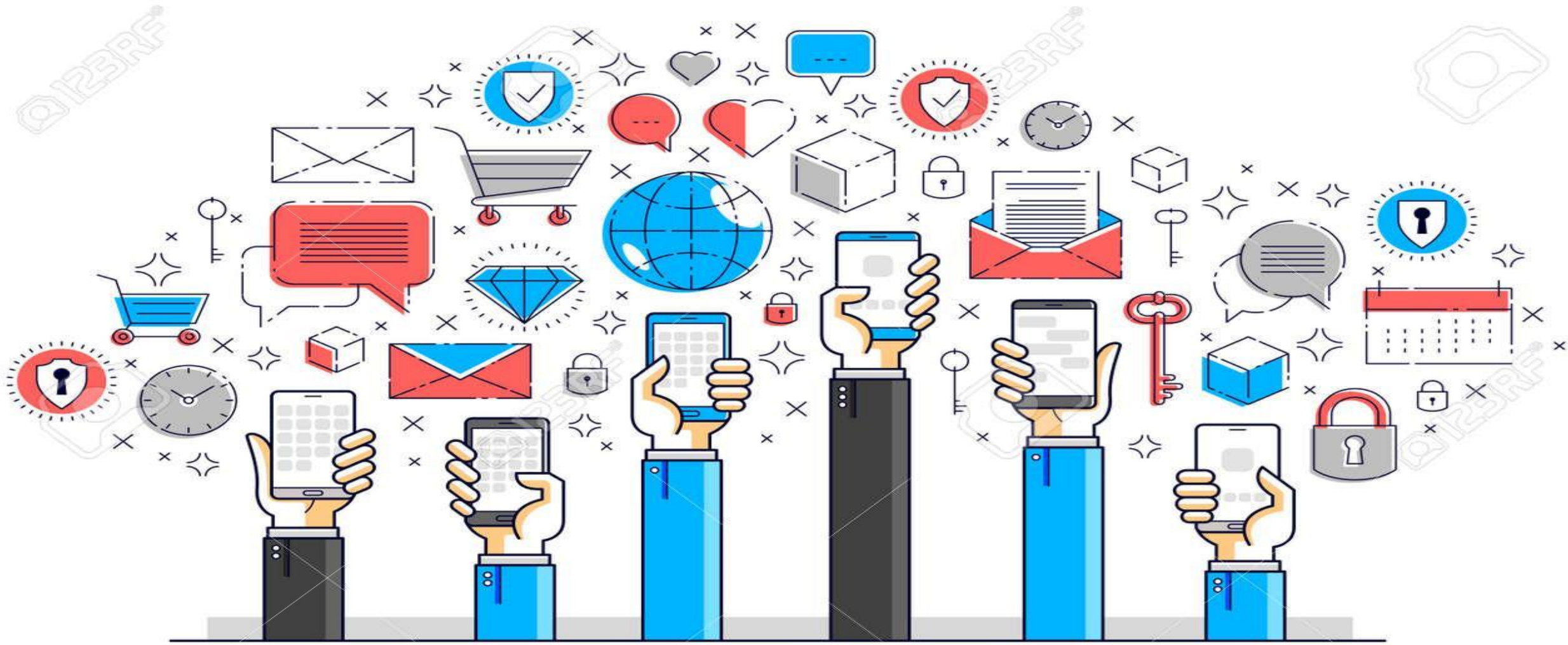

COMMUNICATION

# Deleghe istituzionali

**Dr. ssa Veronica Villani** (GdS Neuroncologia) accreditata presso il progetto IDHentità sui gliomi di basso grado con mutazioni IDH1 e/o IDH» del gruppo Servier in Italia

**Prof. Nicola De Stefano già membro GEV06 VQR** accreditato presso il progetto (PRIN 2022 PNRR) «Urban green infrastructure, policies on green spaces and health outcomes:evidence from six nsmall and mediaum – sized cities for future urban adaptation plans» finanziato dell'EU Next Generation . Coordinato da Università Cattolica del Sacro Cuore e Università degli Studi di Bergamo

**Prof. Marco Salvetti** è stato delegato a partecipare all'evento del 30 maggio scorso all'evento AISM che si è tenuto in Parlamento

# Deleghe istituzionali

**Prof.ssa Laura Bonanni e Prof. Alessandro Padovani** delegati all'aggiornamento del documento di buona pratica clinica «prevenzione, gestione e trattamento dell'ipertermia maligna» su richiesta di SIAARTI

**Prof. Alessandro Padovani** Membro Comitato Ipertensione Liquorale e Ipertensione Intracranica

**Prof. Angelo Labate** delegato a partecipare a riunione Ministero dei Trasporti per coordinamento e confronto sull'attuazione dell'art. 187 del Codice della Strada per i pazienti sottoposti a terapie a base di metaboliti attivi di matrice psicotropa (23 giugno scorso)

# Sostegno, partecipazioni, richieste

- Sostegno a richiesta di inserimento del radiofarmaco Flurodopa ( $^{18}\text{F}$ 9 nell'elenco dei medicinali erogabili a totale carico del SSN (legge 648/1996 ) per varie indicazioni terapeutiche dei pazienti affetti da neuroblastoma
- Sostegno a richiesta di inserimento Botox nella legge 648 per il trattamento del dolore neuropatico. Documenti preparati dal Prof. Truini per invio ad AIFA

# Sostegno, partecipazioni, richieste

- Sostegno a diffusione bando per Premio SINsonnia (finanziato da Alexion) . Promotore Dr. Claudio Liguori
- Sostegno a diffusione survey ILAE sulla cura dei pazienti adulti con epilessia ; richiesta avanzata dal Dr. Giovanni Castellucci specializzando di neurologia pediatrica al Children's Hospital of Michigan. Allo studio anche altre e diverse possibilità di collaborazione

# Sostegno, **partecipazioni**, richieste

- Partecipazione a riunione del progetto DAMA (Disabled Advanced Medical Assistance) «Dal modello DAMA alle linee guida nazionali. Occasione di confronto per lo sviluppo di buone pratiche « promosso dal Ministero della Disabilità. **Partecipante Prof. Mario Zappia**
- Partecipazione a riunione per diffusione della stesura definitiva del documento SIN – SICP Trigger



## Attività in corso

- Cinquepermille
- Giornata della Neurologia 22 Luglio 2025
- Brain Health
- Progetto Bocconi/Agenas
- Progetto Pubblicità/Progresso
- Progetto La Neurologia Italiana
- Progetto Neurologia33

*Attività di comunicazione e media :*

Rapporti con medico e paziente

Proposta Edra

Pubblicità Progresso

Corso formazione giornalisti

Giornate nazionali e mondiali varie

Rinnovo sito [www.neuro.it](http://www.neuro.it)



# RELAZIONE SEMESTRALE 2025 EAN PANELIST SIN

# Panelist Impegni



Relazionare ogni 6 mesi a SIN e ai soci le attività in corso



Redigere un documento annuale sulle attività svolte



Promuovere adesione dei Soci SIN alle attività del Panel



Condividere con la Presidenza eventuali iniziative a favore dei Soci SIN

	EAN Scientific Panel	Junior - Senior	title	first_name	last_name	Invio documentazione 1° semestre 06/2025	NOTE
1	ALS and frontotemporal dementia	Senior	Dr.	Nicola	Ticozzi	1	INVIATA RELAZIONE INSIEMA AL RAPPRESENTANTE SIN JUNIOR
2	ALS and frontotemporal dementia	Junior	Dr.ssa	Fabiola	De Marchi	1	INVIATA RELAZIONE INSIEMA AL RAPPREJUNTANTE SIN SENIOR
3	Autonomic nervous system disorders	Senior	Dr.ssa	Giovanna	Calandra Bonaura	1	
4	<b>Autonomic nervous system disorders</b>	<b>Junior</b>	<b>Dr.ssa</b>	<b>Chiara Giuseppina</b>	<b>Bonomi</b>		<b>RICHIESTO INVIO RELAZIONE DOPO CONGRESSO EAN (24.06) NON PERVENUTA</b>
5	Child neurology	Junior	Dr.ssa	Giuseppina	Miele	1	
6	Child neurology	Senior	Prof.	Massimiliano	Valeriani	1	
7	Clinical neurophysiology	Senior	Prof.ssa	Letizia	Leocani	1	
8	Clinical neurophysiology	Junior	Dr.	Francesco	Motolese	1	
9	Coma and chronic disorders of consciousness	Senior	Prof.ssa	Rita	Formisano	1	
10	Coma and chronic disorders of consciousness	Junior	Dr.	Lorenzo	Tinti	1	
11	<b>Dementia and cognitive disorders</b>	<b>Senior</b>	<b>Prof.</b>	<b>Marco</b>	<b>Bozzali</b>		<b>NESSUN RISCONTRO</b>
12	Dementia and cognitive disorders	Junior	Dr.	Giordano	Cecchetti	1	
13	Epilepsy	Senior	Dr.	Angelo	Labate	1	
14	Epilepsy	Junior	Dr.ssa	Bruna	Nucera	1	
15	Headache	Junior	Dr.	Roberto	De Icco	1	
16	Headache	Senior	Prof.ssa	Marina	DeTommaso	1	
17	Higher cortical functions	Senior	Prof.ssa	Costanza	Papagno	1	
18	Higher cortical functions	Junior	Dr.	Simone	Salemme	1	
19	Infectious diseases	Junior	Dr.	Alessandro	Bulgari	1	
20	<b>Infectious diseases</b>	<b>Senior</b>	<b>Prof.ssa</b>	<b>Sara</b>	<b>Mariotto</b>		<b>RICHIESTO INVIO RELAZIONE DOPO CONGRESSO EAN (23.06) NON PERVENUTA</b>

**Evidenziati coloro che non hanno a vario titolo inviata la relazione richiesta**

21	Movement disorders	Junior	Dr.ssa	Miryam	Carecchio	1	
22	Movement disorders	Senior	Prof.	Giovanni	Fabbrini	1	
23	Multiple sclerosis	Junior	Dr.ssa	Valentina	Di Gianvito	1	INVIATA RELAZIONE INSIEMA AL RAPPRESENTANTE SIN SENIOR
24	Multiple sclerosis	Senior	Dr.	Claudio	Gasperini	1	INVIATA RELAZIONE INSIEMA AL RAPPRESENTANTE SIN JUNIOR
25	Muscle & NMJ disorders	Senior	Dr.	Giacomo	Comi	1	
26	Muscle & NMJ disorders	Junior	Dr.ssa	Francesca	Torri	1	
27	Neurocritical care	Junior	Dr.ssa	Giulia	Fiume	1	
28	Neurocritical care	Senior	Dr.	Andrea	Zini	1	
29	Neuroepidemiology	Junior	Dr.	Tommaso	Ercoli		NESSUN RISCONTRO
30	Neuroepidemiology	Senior	Prof.	Paolo	Ragonese		RICHIESTO INVIO RELAZIONE DOPO CONGRESSO EAN (21.06) NON PERVENUTA
31	Neurogenetics	Senior	Prof.	Massimiliano	Filosto	1	
32	Neurogenetics	Junior	Dr.	Andi	Nuredini	1	
33	Neuroimaging	Senior	Prof.ssa	Federica	Agosta	1	
34	Neuroimaging	Junior	Dr.	Andrea	Quattrone	1	
35	Neuroimmunology	Junior	Dr.	Antonio	De Martino	1	
36	Neuroimmunology	Senior	Prof.	Luca	Massacesi		NESSUN RISCONTRO
37	Neuro-oncology	Senior	Prof.ssa	Roberta	Rudà	1	
38	Neuro-oncology	Junior	Dr.	Giacomo	Sferruzza		IN SOSPEO
39	Neuro-ophthalmology and -otology	Senior	Prof.ssa	Aessandra	Rufa	1	
40	Neuro-ophthalmology and -otology	Junior	Dr.	Claudio	Terravecchia	1	

Link google drive delle relazioni [https://drive.google.com/drive/folders/1zGZGTn1tt6RxQzUog6EKI9kCAby3Sm9r?usp=drive\\_link](https://drive.google.com/drive/folders/1zGZGTn1tt6RxQzUog6EKI9kCAby3Sm9r?usp=drive_link)

41	Neuropathies	Senior	Prof.ssa	Chiara	Briani	1	
42	Neuropathies	Junior	Dr.	Daniel	Litewczuk	1	
43	<b>Neurorehabilitation</b>	<b>Junior</b>	<b>Dr.</b>	<b>Salvatore</b>	<b>Calabrò</b>		<b>NESSUN RISCONTRO</b>
44	<b>Neurorehabilitation</b>	<b>Senior</b>	<b>Prof.</b>	<b>Maurizio</b>	<b>Corbetta</b>		<b>NESSUN RISCONTRO</b>
45	<b>Neuroscience/translational neurology</b>	<b>Junior</b>	<b>Dr.ssa</b>	<b>Paola</b>	<b>Alberti</b>		<b>NESSUN RISCONTRO</b>
46	Neuroscience/translational neurology	Senior	Dr.	Diego	Centonze	1	
47	Neurosonology	Senior	Dr.ssa	Rita	Bella	1	
48	<b>Neurosonology</b>	<b>Junior</b>	<b>Dr.</b>	<b>Emanuele</b>	<b>Spina</b>		<b>RICHiesto INVIO RELAZIONE DOPO CONGRESSO EAN (26.06) NON PERVENUTA</b>
49	Neurotraumatology	Senior	Dr.ssa	Anna	Estraneo	1	
50	<b>Neurotraumatology</b>	<b>Junior</b>	<b>Dr.</b>	<b>Francesco</b>	<b>Iodice</b>		<b>NESSUN RISCONTRO</b>
51	Pain	Junior	Dr.	Gianfranco	De Stefano	1	INVIATA RELAZIONE INSIEMA AL RAPPRESENTANTE SIN SENIOR
52	Pain	Senior	Prof.	Antonio	Suppa	1	INVIATA RELAZIONE INSIEMA AL RAPPRESENTANTE SIN JUNIOR
53	Palliative care	Junior	Dr.	Alessandro	Bombaci	1	
54	Palliative care	Senior	Dr.ssa	Alessandra	Solari	1	
55	Sleep-wake disorders	Senior	Prof.	Claudio	Liguori	1	
56	Sleep-wake disorders	Junior	Dr.ssa	Greta	Mainieri	1	
57	Stroke	Junior	Dr.	Michele	Romoli	1	INVIATA RELAZIONE INSIEMA AL RAPPRESENTANTE SIN SENIOR
58	Stroke	Senior	Prof.	Mauro	Silvestrini	1	INVIATA RELAZIONE INSIEMA AL RAPPRESENTANTE SIN JUNIOR

A) nel corso della seduta delle Commissioni Giustizia e Affari sociali di ieri, è stata adottata la **proposta di testo unificato per i disegni di legge in materia di morte medicalmente assistita (A.S. 1083 e abbinati)** e fissato il termine per la presentazione di emendamenti e ordini del giorno alle ore 11 di martedì 8 luglio:

Rimandando in calce per l'analisi dell'articolato e in allegato per il testo, il testo base prevede:

- **L'istituzione del Comitato nazionale di valutazione** circa la sussistenza dei requisiti per l'esclusione della punibilità penale relativa all'aiuto al suicidio;
- **Il divieto di impiego di risorse del SSN** al fine di agevolare l'esecuzione dell'aiuto al suicidio;
- **L'inviolabilità e indisponibilità del diritto alla vita;**
- **L'impiego integrale della quota del FSN** destinato alle cure palliative e alla terapia del dolore;
- **L'istituzione di un Osservatorio sui Piani di potenziamento delle cure palliative** e la possibilità di **nominare un Commissario *ad acta*** in caso di mancato raggiungimento degli obiettivi dei Piani.

## Timing

L'esame dei provvedimenti in Commissione era stato sospeso nella seduta del 3 dicembre 2024. L'attuale testo è frutto di intese all'interno della maggioranza dopo mesi di Comitato ristretto. Le Commissioni riunite sono convocate per oggi per lo svolgimento della discussione generale.

Caro Alessandro,

nella scorso Congresso SIN a Padova era stata svolto uno workshop su Cervello e Altitudine,insieme alla Società Italiana di Medicina in Montagna (SIMEM)

che aveva avuto una buona accoglienza da soci SIN e SIMEM,e da tutti gli appassionati della frequentazione in Montagna e relative indicazioni ,su cui di recente dalla Unione Internazionale Alpinismo (UIAA) abbiamo avuto la approvazione delle linee guida per i rischi di pazienti con malattie neurologiche,che si recano a medie ed alte quote con Guido Giardini (Aosta) e MariKa Falla (EURAC,Bolzano).

Conoscendo ed apprezzando la tua apertura come Presidente SIN per questa tematica e il tuo interesse per il benessere per i pazienti neurologici,ti invio come socio onorario SIN la proposta di svolgere di nuovo uno workshop cin SIMEM su questo argomento, da svolgersi se possibile, al Congresso SIN di Padova domenica 26 ottobre o Lunedì 27 Ottobre,in orario congruo a tuo giudizio e del Comitato di Presidenza ed Organizzatori locale.

Cari saluti

Corrado

Gentilissimo Prof. Padovani,

a seguito del cordiale scambio già intercorso e del ringraziamento inviato a seguito del convegno N.I.San. dello scorso 22 maggio, desideriamo proporle un incontro di follow-up con la presidenza e il comitato tecnico-scientifico del N.I.San.

L'obiettivo dell'incontro sarebbe approfondire quanto discusso durante il meeting, valutare possibili ambiti di collaborazione e considerare la partecipazione della SIN a futuri progetti promossi dal Network.

Saremmo lieti di concordare una videocall nelle prossime settimane, compatibilmente con i Suoi impegni.

TENEPSIA

Carissimo,

grazie per la mail.

Dal file excel in condivisione con i vari centri dovremmo essere a quota 155/200 sani e 41/50 patologici.

Non sono certissima che i dati su drive siano aggiornati costantemente. Domani contattiamo i centri per verificare i numeri definitivi. In ogni caso, all'ultima riunione del 12.06 tutti avevano confermato che avrebbero concluso per tempo.

Tenga presente che avremo la piattaforma aperta fino a fine luglio, come accordato con Tiziana laquinta, per poi procedere con l'estrazione dei dati e le analisi.

Domani le saprò dire qualcosa di più preciso.

Buona serata

# **Comunicazioni Segretario**

# Rising Stars

## Articolo 1 – Obiettivi del Premio

L'iniziativa "Rising Stars in Neurology" ha l'obiettivo di riconoscere e supportare giovani neurologi italiani che si distinguono per eccellenza scientifica, innovazione nella ricerca e impegno nella comunità neurologica. Il premio vuole incentivare lo sviluppo della ricerca clinica e traslazionale, con particolare attenzione a nuove strategie diagnostiche e terapeutiche.

## Articolo 2 – Premi e Finanziamenti

Saranno assegnati 5 premi da 10.000€ ciascuno, riservati a neurologi iscritti alla Sezione Giovani della SIN

La somma corrisposta a fasi di avanzamento del progetto rendicontate, e gestita amministrativamente dalla struttura ospitante, potrà essere utilizzata per il finanziamento di:

- Materiale di consumo
- Strumentazione
- Borsa di studio/assegno di ricerca/contratto per personale (compreso vincitore)
- Pubblicazioni/partecipazione a Congressi

## Articolo 3 – Requisiti di Partecipazione

Possono partecipare giovani neurologi italiani che soddisfano i seguenti criteri:

1. Essere iscritti alla Società Italiana di Neurologia, con la **qualifica Socio SIN Junior**, che richiede il possesso di *almeno* uno dei requisiti di cui a questo punto 1
  - a) Essere iscritto a una Scuola di Specializzazione in Neurologia
  - b) Essere studente di dottorato in neurologia o altre specialità correlate alle neuroscienze o alla neurologia clinica
  - c) Essere specialista in neurologia fino a 3 anni dal conseguimento della specializzazione
  - d) Essere borsista o assegnista di ricerca

*I requisiti sopra menzionati si intendono validi fino a un massimo di 15 anni dopo aver ottenuto la licenza per esercitare la professione medica*
2. Essere in regola con il versamento della quota associativa SIN, al momento della presentazione della candidatura
3. Avere nel proprio curriculum almeno una pubblicazione scientifica a primo autore in una rivista Q1

Saranno considerati ai fini della valutazione, anche se non obbligatori, il titolo di Dottore di Ricerca e le esperienze di ricerca all'estero.

N.	COGNOME	NOME	DONUO NA MO	DATA NASCIT A	ETA'	MAIL	CELLU LARE	SOCIO SIN	C V	POSIZIONE ATTUALE	LETTERA PRESENTAZIONE DA ISTITUTO	CITTA'	DIRETTORE STRUTTURA/DIPA RTIMENTO/RAPP. LEGALE	MENTORE/RESPON SABILE DIPARTIMENTO	NOTE
1	ABATI	ELENA	1	02/02/1991	34	<a href="mailto:elena.abati@unimi.it">elena.abati@unimi.it</a>	3470421115	JUNIOR IN REGOLA	OK	ASSEGNISTA DI RICERCA	UNIVERSITA' DI MILANO - CA' GRANDA	MILANO	COMI GIACOMO P.		
2	ABBADESSA	GIANMARC O	1	26/11/1991	34	<a href="mailto:gianmarcoabbadessa@live.com">gianmarcoabbadessa@live.com</a>	3203845064	JUNIOR IN REGOLA	OK	ASSEGNISTA DI RICERCA	UNIVERSITA' DELLA CAMPANIA LUIGI VANVITELLI	NAPOLI	RAFFAELE MARFELLA	BONAVITA SIMONA	CANDIDATO CON DOPPIA AFFILIAZIONE: ITALIANA+ESTERA
3	ANTONIONI	ANNIBALE	1	16/02/1993	32	<a href="mailto:annibaleantonioni658@gmail.com">annibaleantonioni658@gmail.com</a>	3407364839	JUNIOR IN REGOLA	OK	PhD STUDENT	UNIVERSITA' DI FERRARA	FERRARA	MAZZONI GIANNI	STRAUDI SOFIA	
4	BALDELLI	LUCA	1	23/12/1992	33	<a href="mailto:luca.baldelli4@unibo.it">luca.baldelli4@unibo.it</a>	3482496143	JUNIOR IN REGOLA	OK	SPECIALIZZATO DA NON PIU' DI 3 ANNI	UNIVERSITA' DI BOLOGNA - NEUROMET	BOLOGNA	PROVINI FEDERICA		DATA SPECIALIZZAZIONE 03/11/2022
5	BELLUCCI	GIANMARC O	1	30/07/1995	30	<a href="mailto:gianmarcobellucci@gmail.com">gianmarcobellucci@gmail.com</a>	3342921322	JUNIOR IN REGOLA	OK	ASSEGNISTA DI RICERCA	UNIVERSITA' DI ROMA - LA SAPIENZA	ROMA	MARCO SALVETTI	MARCO SALVETTI	
6	BISOGNO	ANTONIO LUIGI	1	26/03/1994	31	<a href="mailto:antoniobisogno@gmail.com">antoniobisogno@gmail.com</a>	3391152445	NO	OK	PhD STUDENT	UNIVERSITA' DI PADOVA	PADOVA		CORBETTA MAURIZIO	RICHIESTA ISCRIZIONE ALLA SIN IN DATA 02/06/2025
7	BRUNO	FRANCESCO	1	06/11/1991	34	<a href="mailto:f.bruno@unito.it">f.bruno@unito.it</a>	3480381755	JUNIOR IN REGOLA	OK	PhD STUDENT	UNIVERSITA' E AOU CITTA' DELLA SALUTE E DELLA SCIENZA DI TORINO	TORINO	RUDA' ROBERTA		ALLEGA PUBBLICAZIONE SCELTA - REGOLARIZZA QUOTE ASSOCIATIVE MANCANTI IN DATA 02/07
8	BUSINARO	PIETRO	1	11/01/1993	32	<a href="mailto:pietro.businaro@mondino.it">pietro.businaro@mondino.it</a>	3478378270	JUNIOR IN REGOLA	OK	PhD STUDENT	UNIVERSITA' DI PAVIA - IRCCS MONDINO	PAVIA	BONELLI GIANNI	MARCHIONI ENRICO	
9	CARTA	SARA	1	14/09/1992	33	<a href="mailto:srcrta@gmail.com">srcrta@gmail.com</a>	3400712101	JUNIOR IN REGOLA	OK	PhD STUDENT	UNIVERSITA' DI VERONA	VERONA	BARBUI CORRADO		
10	CONTI	MATTEO	1	27/11/1992	33	<a href="mailto:matteoconti92@gmail.com">matteoconti92@gmail.com</a>	3347369755	JUNIOR IN REGOLA	OK	PhD STUDENT	UNIVERSITA' DI ROMA - TOR VERGATA	ROMA		MERCURI NICOLA BIAGIO	
11	CRUCIANI	ALESSAND RO	1	28/09/1993	32	<a href="mailto:alessandrocruciani@unicampus.it">alessandrocruciani@unicampus.it</a>	3491425205	JUNIOR IN REGOLA	OK	PhD STUDENT	UNIVERSITA' CAMPUS BIO-MEDICO ROMA	ROMA		VINCENZO DI LAZZARO	
12	DE LORENZO	ALBERTO	1	13/03/1995	30	<a href="mailto:alberto.delorenzo@unimi.it">alberto.delorenzo@unimi.it</a>	3347627592	JUNIOR IN REGOLA	OK	SPECIALIZZATO	UNIVERSITA' DI MILANO - HUMANITAS	MILANO		NOBILE-ORAZIO EDUARDO	

Link google drive dei documenti:

13	DI GIOVANNI	ANNA	1	10/08/1993	32	<a href="mailto:annadigiovanni93@gmail.com">annadigiovanni93@gmail.com</a>	3204185875	JUNIOR IN REGOLA	OK	PhD STUDENT	UNIVERSITA' DI CHIETI-PESCARA "GABRIELE D'ANNUNZIO"	CHIETI	DE ANGELIS MARIA VITTORIA	ALLEGA DOCUMENTAZIONE PROGETTO
14	DI PIETRO	GIUSEPPE	1	13/10/1990	35	<a href="mailto:giuseppe.dipietro@uniroma1.it">giuseppe.dipietro@uniroma1.it</a>	3471306011	SENIOR IN REGOLA	OK	POSTDOCTORAL RESEARCHER	UNIVERSITA' DI ROMA - LA SAPIENZA	ROMA	FABBRINI GIOVANNI	SOCIO SENIOR
15	FALCONE	GRAZIA MARIA IGEA	1	03/09/1994	31	<a href="mailto:graziafalcone94@gmail.com">graziafalcone94@gmail.com</a>	3278483799	JUNIOR IN REGOLA	OK	PhD STUDENT	UNIVERSITA' DI MESSINA	MESSINA	OLIMPIA MUSUMECI	
16	FOSCHI	MATTEO	1	29/09/1989	36	<a href="mailto:mattfos89@gmail.com">mattfos89@gmail.com</a>	3807757523	JUNIOR IN REGOLA	OK	PhD STUDENT	UNIVERSITA' DELL'AQUILA	L'AQUILA	ZAZZERONI FRANCESCA	SIMONA SACCO
17	FURIA	ALESSANDRO	1	20/10/1994	31	<a href="mailto:afuria94@gmail.com">afuria94@gmail.com</a>	3927959391	JUNIOR IN REGOLA	OK	PhD STUDENT	UNIVERSITA' DI BOLOGNA - DIBINEM	BOLOGNA	LIGUORI ROCCO	
18	GHIRELLI	ALMA	1	25/03/1996	29	<a href="mailto:ghirelli.alma@hsr.it">ghirelli.alma@hsr.it</a>	3890507047	JUNIOR IN REGOLA	OK	PhD STUDENT	IRCCS SAN RAFFAELE	MILANO	MASSIMO FILIPPI	
19	GIACOMUCCI	GIULIA	1	04/01/1993	32	<a href="mailto:giuliagiacomucci.md@gmail.com">giuliagiacomucci.md@gmail.com</a>	3331330865	JUNIOR IN REGOLA	OK	PhD STUDENT	UNIVERSITA' DI FIRENZE	FIRENZE	MARIA PIA AMATO	
20	GIANFERRARI	GIULIA	1	13/03/1993	32	<a href="mailto:gianferrari.giulia@gmail.com">gianferrari.giulia@gmail.com</a>	3332209049	JUNIOR IN REGOLA	OK	PhD STUDENT	UNIVERSITA' UNIMORE - OSPEDALE SANT'AGOSTINO ESTENSE	MODENA	MANDRIOLI JESSICA	
21	GUERRA	TOMMASO	1	05/06/1993	32	<a href="mailto:guerra.tommaso93@gmail.com">guerra.tommaso93@gmail.com</a>	3494416257	JUNIOR IN REGOLA	OK	BORSISTA	AOU CONSORZIALE POLICLINICO "L. AMADUCCI"	BARI	DAMIANO PAOLICELLI	IAFFALDANO PIETRO
22	IMBIMBO	CAMILLO	1	30/04/1996	29	<a href="mailto:camillo.imbimbo01@universitadipavia.it">camillo.imbimbo01@universitadipavia.it</a>	3347146954	JUNIOR IN REGOLA	OK	SPECIALIZZANDO	UNIVERSITA' DI PAVIA - IRCCS MONDINO	PAVIA	ANTONIO PISANI	CANDIDATO CON DOPPIA AFFILIAZIONE: ITALIANA+ESTERA - ALLEGA ANCHE CANDIDATURA DA KAROLINSKA ISTITUTE DI STOCCOLMA CANDIDATURA ARRIVATE ALLE ORE 20:13 (OLTRE ORARIO PREVISTO) - ALLEGA LOI - ATTUALMENTE ANCHE DIRIGENTE MEDICO IN FORMAZIONE SPECIALISTICA
23	LA TERZA	VINCENZO	1	11/01/1995	30	<a href="mailto:vincenzolate95@gmail.com">vincenzolate95@gmail.com</a>	3461170708	JUNIOR IN REGOLA	OK	SPECIALIZZANDO	AOU "RENATO BULDECCO"	CATANZARO	DELISIO ALFREDO	

25	LOPERGOL O	DIEGO	1	14/09/1986	39	<a href="mailto:die.lopergolo@gmail.com">die.lopergolo@gmail.com</a>	3495621443	JUNIOR IN REGOLA	O	SPECIALIZ ZANDO	UNIVERSITA' DI SIENA	SIENA	FREDIANI BRUNO	MALANDRINI ALESSANDRO	CANDIDATO CON DOPPIA AFFILIAZIONE: ITALIANA+ESTERA - ATTUALMENTE ANCHE ASSEGNISTA DI RICERCA IN MASSACHUSETTS DATA SPECIALIZZAZIONE GENNAIO 2025 - ATTUALMENTE ANCHE PhD PRESSO UNIVERSITA' DELLA CAMPANIA "LUIGI VANVITELLI"
26	LOSA	MATTIA	1	21/07/1995	30	<a href="mailto:mattia.losa@outlook.it">mattia.losa@outlook.it</a>	3492292169	JUNIOR IN REGOLA	O	SPECIALIZ ZANDO	UNIVERSITA' DI GENOVA - DINO GMI	GENOVA	MAGHNI MOHAMAD	SCHENONE ANGELO	
27	MAIDA	ELISABETTA	1	16/02/1992	33	<a href="mailto:maidaelisabetta92@gmail.com">maidaelisabetta92@gmail.com</a>	3343642468	JUNIOR IN REGOLA	O	SPECIALIZ ZATO DA NON PIU' DI 3 ANNI	AORN SANTOBONO PAUSILIPON	NAPOLI	VARONE ANTONIO		
28	MANCO	CARLO	1	19/06/1995	30	<a href="mailto:carlooo95.cm@gmail.com">carlooo95.cm@gmail.com</a>	3460221117	JUNIOR IN REGOLA	O	PhD STUDENT	UNIVERSITA' DI SIENA	SIENA		PLANTONE DOMENICO	
29	MARANZANO O	ALESSIO	1	02/09/1992	33	<a href="mailto:alessio.maranzano@hotmail.it">alessio.maranzano@hotmail.it</a>	3451184791	JUNIOR IN REGOLA	O	SPECIALIZ ZATO DA NON PIU' DI 3 ANNI	IRCCS AUXOLOGICO - MILANO	MILANO		TICOZZI NICOLA	
30	MASTRANGELO	ANDREA	1	21/08/1995	30	<a href="mailto:andrea.mastrangelo6@unibo.it">andrea.mastrangelo6@unibo.it</a>	3460701489	JUNIOR IN REGOLA	O	RICERCAT ORE BORSISTA	IRCCS BOLOGNA - OSPEDALE BELLARIA	BOLOGNA	PETRINI ANNA MARIA	PARCHI PIERO	
31	MUCCIOLI	LORENZO	1	07/08/1992	33	<a href="mailto:lorenzo.muccioli@gmail.com">lorenzo.muccioli@gmail.com</a>	3331711059	JUNIOR IN REGOLA	O	ZATO DA NON PIU' DI 3 ANNI	IRCCS BOLOGNA	BOLOGNA		FRANCESCA BISULLI	
32	ORLANDI	NICCOLO'	1	10/11/1992	33	<a href="mailto:niccolo.orlandi@outlook.it">niccolo.orlandi@outlook.it</a>	3341802371	JUNIOR IN REGOLA	O	PhD STUDENT	UNIVERSITA' UNIMORE	MODENA		STEFANO MELETTI	
33	PERCETTI	MARCO	1	03/05/1994	31	<a href="mailto:marco.percetti@unimi.it">marco.percetti@unimi.it</a>	3334128366	JUNIOR IN REGOLA	O	PhD STUDENT	UNIVERSITA' DI MILANO - CA' GRANDA	MILANO	BLANDINI FABIO	COMI GIACOMO P.	
34	PILOTTO	SILVY	1	21/02/1994	31	<a href="mailto:pilottosilvy@gmail.com">pilottosilvy@gmail.com</a>	3468735539	JUNIOR IN REGOLA	O	ASSEGNIS TA DI RICERCA	UNIVERSITA' DI FERRARA	FERRARA	NATALINI NICOLETTA	PUGLIATTI MAURA	
35	POZZI	FEDERICO EMANUELE	1	20/04/1991	34	<a href="mailto:federicoemanuele.pozzi@gmail.com">federicoemanuele.pozzi@gmail.com</a>	3494113421	JUNIOR IN REGOLA	O	PhD STUDENT	IRCCS POLICLINICO SAN DONATO	MILANO	SALSONE MARIA		
36	PRANDIN	GABRIELE	1	24/05/1992	31	<a href="mailto:prandinggabriele@gmail.com">prandinggabriele@gmail.com</a>	3468018	JUNIOR IN REGOLA	O	PhD	ASIIGI - TRIESTE	TRIESTE		MANGANOTTI	

# Rising Stars

## Articolo 6 – Valutazione e ammissione al finanziamento

La documentazione ricevuta sarà valutata per il possesso dei criteri di eleggibilità da parte della Commissione Tecnica Scientifica (CTS), composta dai Professori Alessandro Padovani (Presidente SIN), Nicola De Stefano (Segretario SIN), Mario Zappia (Presidente Eletto SIN) e Algreo Berardelli (Past-president SIN). La CTS stilerà poi una graduatoria di merito sulla base dei seguenti criteri.

- Numero di pubblicazioni scientifiche a primo autore in una rivista Q1 (fino a 25 punti)
- Impact Factor delle pubblicazioni scientifiche a primo autore in una rivista Q1 (fino a 25 punti)
- H-index del candidato (come da scopus al momento della valutazione) (fino a 25 punti)
- Titolo di Dottore di Ricerca e le esperienze di ricerca all'estero. (fino a 25 punti)

La graduatoria definitiva dei premiati sarà sottoscritta dal CTS. Per tutto il processo di valutazione essi si atterranno alle regole di trasparenza e di assenza di conflitto di interessi, come stabilito dai regolamenti e dal codice etico di Fondazione SIN.

**Documento**  
*Le Sfide della*  
*Neurologia*

	COGNOME	NOME	CARICA
1	Altavista	Maria Concetta	Coordinatore GdS RETE ITALIANA TOSSINA BOTULINICA
2	Calabrese	Massimiliano	Coordinatore GdS NEUROIMMAGINI
3	Ferrari	Sergio	Coordinatore GdS NEUROINFETTIVOLOGIA
4	Filosto	Massimiliano	Coordinatore GdS NEUROGENETICA CLINICA
5	Gaetani	Lorenzo	Coordinatore BIOMARCATORI IN NEUROLOGIA
6	Gasperini	Claudio	Coordinatore GdS SCLEROSI MULTIPLA
7	Labate	Angelo	Coordinatore GdS SULLA EPILESSIA
8	Lavorgna	Luigi	Coordinatore GdS Neurologia Digitale e Intelligenza Artificiale
9	Leone	Massimo	Coordinatore GdS Neurologia e paesi in via di sviluppo dell'Africa Subsahariana
10	Lorusso	Lorenzo	Coordinatore GdS STORIA DELLA NEUROLOGIA
11	Madeo	Graziella	Coordinatore NEUROTECNOLOGIE TERAPEUTICHE
12	Massacesi	Luca	Coordinatore GdS NEUROIMMUNOLOGIA
13	Pellecchia	Maria Teresa	Coordinatore GdS Neurologia di genere
14	Pucci	Eugenio	Coordinatore GdS BIOETICA E CURE PALLIATIVE
15	Quatrone	Rocco	Coordinatore GdS ORGANIZZAZIONE CLINICO-ASSISTENZIALE
16	Rufa	Alessandra	Coordinatore GdS Neurooftalmologia e Neurotologia
17	Silveri	Maria Caterina	Coordinatore GdS NEUROLOGIA COGNITIVO - COMPORTAMENTALE
18	Tamburin	Stefano	Coordinatore GdS DOLORE NEUROPATICO
19	Ticozzi	Nicola	Coordinatore GdS MALATTIE DEL MOTONEURONE
20	Tinazzi	Michele	Coordinatore DISTURBI NEUROLOGICI FUNZIONALI
21	Valeriani	Massimiliano	Coordinatore NEUROLOGIA DEL BAMBINO E DELL'ADOLESCENTE
22	Villani	Veronica	Coordinatore GdS NEURO-ONCOLOGIA

In giallo coloro che non hanno inviato la documentazione richiesta

Link google drive dei documenti [https://drive.google.com/drive/folders/1KlaPysmWI-ao0gHQO1ISV6BB-lpJmrk2?usp=drive\\_link](https://drive.google.com/drive/folders/1KlaPysmWI-ao0gHQO1ISV6BB-lpJmrk2?usp=drive_link)

# *Le Sfide della Neurologia*

- Booklet (anche cartaceo)
- Podcast

**Progetto videocast epilessia**

Il progetto “**Brevi interviste sull’epilessia**” prevede la realizzazione di una collezione di dieci video-podcast che trattino altrettanti temi inerenti l’epilessia. I dieci “capitoli” saranno strutturati in forma di breve intervista (della durata di 15-20 minuti) condotta da due membri *junior* che si alterneranno (**Salvatore Lima e Chiara Martellino**) a un *senior* esperto o un esperto che possa fornire un “punto di vista” autorevole sul tema in oggetto, tale da renderlo accessibile anche, e soprattutto, ai colleghi che si interessano specificatamente di tematiche diverse dall’epilessia.

1. Alberto VOGRIG (Università di Udine) – Encefalopatie autoimmuni
2. Francesca BISULLI (Università di Bologna) – update sulla SHE
3. Stefano MELETTI (Università di MORE) – Terapia medica sullo stato epilettico
4. Loretta GIULIANO (Università di Catania) – Epilessia e genere
5. Pasquale STRIANO (Università di Genova) – Le encefalopatie epilettiche
6. Antonio CERASA (CNR Milano) – Epilessia ed intelligenza artificiale
7. Simona LATTANZI (Università delle Marche) – I farmaci di terza generazione
8. Carlo DI BONAVENTURA (Università di Roma Sapienza) – I biomarcatori di immagini in epilessia
9. Iole MARTINO (Università di Catanzaro) – I biomarcatori neuropsicologici in epilessia
10. Edoardo Ferlazzo (Università di Catanzaro) – I biomarcatori elettroencefalografici

Cordialmente  
Angelo Labate

Sezioni regionali

# Richieste

- Approvazione del programma del convegno regionale SIN Lombardia su istanza del segretario Dr. Simone Vidale, previsto a Milano il prossimo 4 dicembre dal titolo:

**Integrazione ospedale \_ territorio in neurologia: costruire ponti  
per creare opportunità assistenziali**

# CONSULTA Neurologia e Sanità

- Funzioni e Organizzazione della Consulta
- La Consulta è stata istituita con l'obiettivo di affrontare tematiche riguardanti il ruolo della Neurologia nell'ambito del Servizio Sanitario, svolgendo un'importante funzione consultiva su questioni relative alle politiche sanitarie, comprese l'organizzazione delle reti neurologiche e l'applicazione dei Decreti Ministeriali n. 70 e n. 77 nella complessa realtà della Neurologia italiana.
- In particolare, la Consulta:
- Supporta la Presidenza della SIN nella gestione di progetti istituzionali finalizzati alla definizione e promozione delle attività neurologiche sia in ambito ospedaliero che territoriale.
- È coordinata dal Vice Presidente SIN o da un suo delegato. Tale incarico è incompatibile con la partecipazione a Consigli Direttivi di altre Società o Associazioni non aderenti.
- Il coordinatore convoca riunioni trimestrali e partecipa alle attività del Consiglio Direttivo, riferendo periodicamente in merito alle attività svolte.
- Ha il compito di armonizzare le attività sanitarie neurologiche a livello regionale, promuovendo una visione integrata e condivisa su scala nazionale.

# CONSULTA Sanità e Neurologia

Compongono la Consulta tutti i coordinatori di Sezione Regionale (indipendentemente dal censo) e 1 almeno Direttore di UOC per Regione (salvo la Lombardia perchè di fatto la più popolosa)

Ne fanno parte di norma tutti gli ospedalieri responsabili di UOC parte del Consiglio Direttivo (Andreone, Del Sette, Gasperini)

La Direzione della Consulta è incompatibile con altre cariche (GDS, Sezione, Presidenza) ed è elettiva da parte dei membri stessi.

# Prossimi Passi Operativi

- 1. Mappatura completa: neurologi attivi, FTE, distribuzione territoriale
- 2. Inchiesta su modelli regionali: buone pratiche e criticità
- 3. Engagement Consulta: taskforce per ogni area regionale
- 4. Report e scenari al 2035: analisi predittiva fabbisogno neurologico
- 5. Documento politico-programmatico: “Il ruolo della Neurologia Italiana nel Sistema Sanitario nazionale”

# Neurological Sciences

Fabrizio Tagliavini

Approvazioni

# Sostegno, partecipazioni, **richieste**

- Richiesta di organizzare una riunione congiunta **SIMFER** – SIN in occasione del 53° Congresso Nazionale SIMFER (Napoli, 23 – 26 novembre 2025) con focus su : **Biomarkers del recupero funzionale nel paziente con disturbo neurocognitivo maggiore**

Struttura : 2 relazioni SIN + e relazioni SIMFER ciascuna di 20 minuti

- Richiesta di collaborazione per aggiornamento LEA per ipotensione liquorale e ipertensione endocranica da parte di **AISAP**



- Richiesta di partecipare al congresso Nazionale SINCH, Brescia 24 – 27 settembre 2025 collaborando a una consensus sul trattamento dell'idrocefalo normoteso. Nominativi lato SIN individuati per partecipazione al progetto : **G. Mostile, A. Fasano, G. Giannini, G. Palermo, M. Todisco, T. Schirinzi, R. De Micco, A. Quattrone, N. Modugno, T. Bocci, A. Curra' , G. Fabbrini, P. Solla, M. Amboni e A. Pilotto (su suggerimento del prof. Padovani)**

# Sostegno, partecipazioni, richieste

- Richiesta di **UNIAMO** che invita a partecipare alla **presentazione di MonitoRare**, rapporto sulla condizione delle persone con malattia rare, che si svolgerà il 10 – 11 luglio a Roma. L'obiettivo dell'iniziativa è quello di presentare alle istituzioni di riferimento e ai decisori politici un documento che contenga le istanze della comunità delle persone con malattia rare e di altri stakeholder rispetto ai temi cruciali che saranno individuati
- Richiesta di **Fondazione ANTEA** che invita a partecipare al convegno previsto il 10 -11 ottobre 2025 a Roma , coinvolgendo SIN nelle sessione plenaria «**Le cure palliative in relazione alle altre branche della medicina**» : un confronto per esplorare il ruolo delle cure palliative come parte integrante del percorso terapeutico e anche nella sessione dedicata a «Neurologia, Geriatria e cure palliative: quando e come intervenire? Confronto fra medici e palliativisti per definire percorsi di attivazione efficaci
- Richiesta di dare seguito alle attività presentate in occasione dell'evento **N.I.San Clinical Costing**: strumento economico amministrativo per le società scientifiche

# Sostegno, partecipazioni, **richieste**

Richiesta di collaborare con **AINR** (associazione italiana di Neuroradiologia) da parte della nuova presidente Nicoletta Anzalone.

# Richieste di erogazione contributi

- Richiesta di contributo economico (non quantificato su un budget complessivo evento stimato di 30.000) per sostegno a XVIII Congresso Nazionale Epidemiologia Ferrara 21 – 22 novembre 2025. richiesta presentata a nome della **Prof.ssa Pugliatti**.
- Richiesta di contributo economico (non quantificato) per sostegno a evento La Malattia di Parkinson: il futuro della ricerca . Corso teorico – pratico Altafiumara – Centro Congressi, Reggio Calabria  
03-04 ottobre 2025  
Richiesta presentata a nome della **Dr.ssa Cartella**

# Richieste di erogazione contributi

- Richiesta a sostegno delle attività dell'Osservatorio Sanità Territoriale promosso da **AISDET**, per un importo pari a 3.000,00 €. L'osservatorio si pone l'obiettivo di dare contezza dello stato dell'assistenza sanitaria territoriale nelle diverse regioni e proporre documenti di indirizzo a fronte delle analisi e dei report realizzati

# Linee Guida sulle cure palliative neurooncologiche

Il lavoro del tavolo intersocietario sulle Linee Guida sulle cure palliative neurooncologiche è in dirittura di arrivo.

- Abbiamo inviato tempo fa il documento al sito ISS. Abbiamo già ricevuto i commenti dei revisori ed effettuato al revisione del documento come richiesto. La sottomissione, spero definitiva, avverrà nei prossimi giorni.
- Una delle richieste dei revisori è stata di aggiornare la ricerca bibliografica (che era stata fatta nel 2022). Per replicare la ricerca sistematica con gli stessi criteri adottati in precedenza abbiamo coinvolto le metodologhe dell'Università statale di Milano già coinvolte in precedenza.
- Come ricorderete sia la SIN che la SICP avevano stanziato all'inizio del progetto un finanziamento di 5000 euro ciascuno.
- Per la precedente consulenza sono stati spesi 3500 euro sia da SIN che da SICP.
- Ora, per il supplemento viene richiesta una spesa di 420 euro per la dr ssa Castellini e 490 euro per la dr ssa Gianola
- 
- La SICP ha già dato parere favorevole e chiedo alla SIN la disponibilità ad utilizzare il residuo di fondi già stanziato



# Regolamenti

**Ratifiche** (documenti ricevuti per mail per preventiva presa visione)

- **Regolamento Convegno Nazionale e Regionali**
- **Gruppi di Studio**
- **Sezioni regionali**

# Modifica regolamento Soci

- *Si ricorda a tutti gli associati che l'iscrizione annuale alla società è automatica e che la quota associativa annuale deve essere corrisposta entro il 28 febbraio di ogni anno.*
- *Nel caso in cui non si desideri rinnovare per gli anni successivi l'iscrizione se ne deve dare espressa ed immediata comunicazione scritta alla segreteria SIN (info@neuro.it), diversamente l'iscrizione si considererà tacitamente rinnovata e se ne richiederà il pagamento della relativa quota annuale.*
- *La disdetta dalla qualifica associativa comporta la cancellazione da tutti i database divulgativi e l'impossibilità di iscriversi nuovamente alla società, se di interesse, per un periodo di 5 anni dalla data della cancellazione.*
- *La quota di iscrizione annuale, versata dal singolo socio SIN, riguarda solo ed esclusivamente l'attività istituzionale dell'Associazione e non un'attività commerciale. Come prevede la normativa per gli enti associativi, viene emessa una ricevuta fiscale che attesta il ricevimento della quota pagata, su espressa richiesta da parte del socio, tramite e-mail all'indirizzo info@neuro.it*
- *Si ricorda a tutti gli associati che l'iscrizione annuale alla società è automatica e che la quota associativa annuale deve essere corrisposta entro il 28 febbraio di ogni anno.*
- *Nel caso in cui non si desideri rinnovare per gli anni successivi l'iscrizione se ne deve dare espressa ed immediata comunicazione scritta alla segreteria SIN (info@neuro.it), diversamente l'iscrizione si considererà tacitamente rinnovata e se ne richiederà il pagamento della relativa quota annuale.*
- **Nel caso di mancata iscrizione per due anni consecutivi, il socio decadrà sarà oggetto di disdetta. La disdetta dalla qualifica associativa comporta la cancellazione da tutti i database divulgativi e l'impossibilità di iscriversi nuovamente alla società, se di interesse, per un periodo di 2 anni dalla data della cancellazione.**
- **Nel caso di Soci aderenti, essi dovranno annualmente inviare copia di attestazione di avvenuta iscrizione alla Associazione Autonoma Aderente pena la disdetta della qualifica associativa e la cancellazione da tutti i database divulgativi e l'impossibilità a godere della qualifica di socio aderente per un periodo di 2 anni dalla data della cancellazione**

**Sin Padova 2025**

# Sin Padova 2025

*Proposta di soci onorari*

***Wolfgang Grisold***  
***Giovanni Massimini***  
***Gianluigi Forloni***  
***Chiara Cirelli***  
***Giovanni Frisoni***

**Sin Padova 2025**  
*Planning*

	sala giotto	sala Mantegna plates	sala Mantegna media 1	sala Mantegna media 2	sala Carraresi	sala Petrarca	sala Palladio	sala Donatello	sala Antenore	sala Galileo				
	1500 PAX	514 PAX	237 PAX	237 PAX	150 pax	120 pax	120 pax	120 pax	120 pax	60 pax				
14.30 - 17.00	14,30 - 18,30 CA FULL - Disordini del Movimento: Dalla fisiopatologia alla gestione dei percorsi di cura - Congiunta con Limpe Angelo Antonini e Giovanni Fabbrini / Gennarina Arabia e Leonardo Lopiano	14,30 - 18,30 CA FULL - LINEE GUIDA PRATICHE PER L'INTERPRETAZIONE DELLE NEUROIMMAGINI NELLE PRINCIPALI PATOLOGIE NEUROLOGICHE - Federica Agosta e Alessandro Tessitore / Marcello Moccia e V. Tomassini	14,30 - 18,30 CA FULL - Emicrania: dalla Fisiopatologia alla Gestione dei Percorsi di Cura - Congiunta con SISC Innocenzo Rainero e Gioacchino Tedeschi	14,30 - 18,30 CA FULL - Percorsi Diagnostici e terapeutici nelle Malattie Neuromuscolari - Congiunta con AIM Giacomo Comi e Elena Pegoraro	14,30 - 18,30 CA FULL - Novità nelle linee guida per le malattie cerebrovascolari . Update sulle nuove LG Italian Stroke Association ed European Stroke Organization Congiunta con ISA Paola Santalucia e Mauro Silvestrini	14,30 - 17,00 CA HALF - Encefaliti Autoimmuni e Encefalopatie secondarie e Patologie Autoimmuni Sistemiche - Diego Centonze e Bruno Giometto		14,30 - 17,00 CA HALF - Innovazioni e sfide nella gestione della SLA: dalla diagnosi precoce alle terapie avanzate - Adriano Chiò e Vincenzo Silani		A DISPOSIZIONE PER PICCOLE RIUNIONI				
14.45 - 17.15										14,45 - 17,15 CA HALF - Cause ed effetti nella patologia neurologica: inferenza casuale - Congiunta con NEP Teresa Anna Cantisani e Maura Pugliatti		14,45 - 17,15 CA HALF - La Valutazione e la gestione della persona con Grave Cerebrolesione - Massimo Del Sette e Carla Zanferrari		
17.00 - 18.30										17,00 - 19,30 CA HALF Le mieliti acute: aspetti clinici e diagnosi differenziale - Gianluigi Mancardi e Marco Salvetti		17,00 - 19,30 CA HALF - Biomarcatori nelle malattie neurodegenerative: dal laboratorio alla clinica - Carlo Ferrarese e Lucilla Parnetti		
17.15 - 19.45						17,15 - 19,45 CA HALF - La Cognizione Sociale nelle malattie neurologiche : criteri diagnostici e possibili interventi farmacologici - Stefano Cappa e Maria Caterina Silveri		17,15 - 19,45 CA HALF - Disturbi neurooftalmologici e neurotologici nell'urgenza - Francesco Patti e Alessandra Rufa						

	sala giotto	sala Mantegna plates 1	sala Mantegna media 2	sala Mantegna media 3		sala Petrarca 5	sala Palladio 6	sala Donatello 7	sala Antenore 8	sala Galileo 9
	1500 PAX	514 PAX	237 PAX	237 PAX	150 pax	120 pax	120 pax	120 pax	120 pax	60 pax
10.15 - 12.45						10,15 - 12,45 CA HALF - Intelligenza artificiale in Neurologia: innovazioni e applicazioni cliniche - Luigi Lavorgna e Alberto Priori		10,15 - 12,45 CA HALF - La Neuroribilitazione nel Malato con Lesioni Cerebrali - Costanza Papagno e Alessandra Del Felice		A DISPOSIZIONE PER PICCOLE RIUNIONI
10.30 - 13.00	10,30 - 13,00 CA HALF - "Approccio Gender- Specific nelle malattie neurologiche: Dal Profilo Clinico alla Gestione delle Terapie" - Marco Alfonso Capobianco e Alessandra Nicoletti	10,30 - 16,30 CA FULL - Sclerosi Multipla: Un Unico Decorso tra Fase Prodromica e Progressione della Disabilità - Maria Pia Amato e Massimo Filippi / Eleonora Cocco - Claudio Gasperini	10,30 - 16,30 CA FULL - Dolore Neuropatico in Neurologia: Inquadramento e Trattamento - Marina de Tommaso e Andrea Truini	10,30 - 16,30 CA FULL - malattia di Alzheimer : nuove frontiere diagnostiche e terapeutiche - Congiunta con SINDem Annachiara Cagnin e Sandro Sorbi / Michela Morbin - G. Sorrentino			10,30 - 13,00 CA HALF - Miopatie congenite. trait d'union fra il neurologo del bambino e quello dell'adulto Sonia Messina e Massimiliano Valeriani		10,30 - 13,00 CA HALF - Disturbi del Sonno in Comorbidità Neurologica Congiunta con AIMS Elena Antelmi e Luigi Ferini Strambi	
13.00 - 14.00							PAUSA PRANZO E DISCUSSIONE POSTER			
14.00 - 16.30	LIBERA PER PROVE CERIMONIA INAUGURAZIONE					14,00 - 16,30 CA HALF - Imaging avanzato e Ai: potenzialità per la pratica clinica? Nicola De Stefano e Stefano Sensi				ORE 14.00 - 16.30 RIUNIONE ASSOCIAZIONI DI PAZIENTI EX FIAN
14.15 - 16.45					14,15 - 16,45 CA HALF -Le malattie rare neurologiche - Nicola Biagio Mercuri e Maria Teresa Pellecchia		14,15 - 16,45 CA HALF - Neuropatie a piccole fibre e Polineuropatia Amiloide Familiare - Congiunto con ASNP Chiara Briani e Angelo Schenone	14,15 - 16,45 CA HALF - La Stimolazione cerebrale non-invasiva nei disordini del movimento: meccanismi fisiologici e applicazioni cliniche - Alfredo Berardelli e Vincenzo Di Lazzaro	14,30 - 17,00 CA HALF -Nuove frontiere nella terapia delle epilessie idiopatiche e refrattarie - Simona Bonavita e Antonio Gambardella	
16.30 - 17.30	ore 16,30 - 17.30 pausa caffè'									
17.30 - 19.30	Cerimonia Inaugurazione: <b>PRESIDENTIAL LECTURE</b> "La neurofisiologia delle lesioni cerebrali e dei disturbi di coscienza" - Marcello Massimini Moderatori: Alessandro Padovani e Maurizio Corbetta; <b>OPENING LECTURE</b> meccanismi del sonno, l'ipotesi della omeostasi sinaptica, e sue implicazioni cliniche (titolo da definire meglio) Chiara Cirelli Moderatori: Alfredo Berardelli e Mario Zappia									
19.30	COCKTAIL DI BENVENUTO E INTRATTENIMENTO MUSICALE									

domenica 26 ottobre 2025											
	sala giotto	sala Mantegna platea 1	sala Mantegna media 2	sala Mantegna media 3	sala Carraresi 4	sala Petrarca 5	sala Palladio 6	sala Donatello 7	sala Antenore 8	sala Galileo 9	
	1500 PAX	514 PAX	237 PAX	237 PAX	150 pax	120 pax	120 pax	120 pax	120 pax	60 pax	
8.15 - 10.15								SESSIONE CO	SESSIONE CO	SESSIONE CO	
8.30 - 10.30	SESSIONE CO	SESSIONE CO	SESSIONE CO	SESSIONE CO	SESSIONE CO	SESSIONE CO	SESSIONE CO				
10.30 - 11.00	ore 10,30 - 11 pausa caffè e discussione poster										
11.00 - 12.00	11 - 12 sessione plenaria La neurologia lungo la via della seta: da Venezia a Seul W. Grisold e M. Corbetta										
12.00 - 13.00	12. - 13 sessione plenaria One Brain One Health A. Berardelli e M. Zappia										
13.00 - 14.00	13.00 - 14.00 poster con lunch	13,00 - 14,30 (1,5 h) Simposio Merck Serono Cladribina compresse: esperienze cliniche e prospettive future per una gestione su misura del paziente con SM (23)	13.00 - 14.00 poster con lunch								
					13.30 - 14,00 Lettura Zamboni Parkinson (34)						
14.00 - 15.30	14.00 - 16 CLINICAL ROUND	14,30 - 16,30 Simposio (2h) ROCHE Trasformare il trattamento della SM: l'innovazione di Ocrelizumab (28)	14,00 - 14,30 Lettura ALEXION Ultime novità in Miastenia Gravis: avanzamenti nell'inibizione del complemento (2)	14,00 - 14,30 Lettura Lilly Fujirebio (Alzheimer) (20)	14,00 - 14,30 Lettura Bial Il potenziale inespresso dei COMT (8)	14,00 - 15,30 workshop "Laddove il sistema neuromuscolare incontra il SNC. Congiunto con AIM Giuseppe Laura Pinter e Antonio Toscano	14,00 - 15,30 WORKSHOP Nuovi orizzonti nel monitoraggio e nella cura del paziente neurocritico - Congiunto con SINSEC Rita Belle e Paolo Manganotti	14,00 - 15,30 workshop Epilessia tumorale: patogenesi e criteri di trattamento in funzione della fase di malattia - Enrico Marchioni e Anna Rosati	14,00 - 15,30 workshop Brain Health e Mental Health: Neurologia e Psichiatria a confronto - Andrea Fiorillo e Leandro Provinciali	14,00 - 15,30 WORKSHOP I giovani in Neurologia e le sfide del Global South nell'Africa sub Sahariana - Massimo Leone e Maria Teppatà	
15.30 - 16.30			14,30 - 15,30 Simposio Alexion Le cronache della Mg: l'innovazione del presente e le prospettive del futuro (3)	14,30 - 15,30 Simposio Lilly IL FUTURO È OGGI: NUOVE OPZIONI TERAPEUTICHE NEL PANORAMA DELLA MALATTIA DI ALZHEIMER (21)	14,30 - 15,00 Lettura Bial Apomorfina film sublinguale: fast (but not furious) (9)						
				15,30 - 16,30 Simposio Argenx Trattamento su misura nella gMG: evidenze cliniche e prospettive future (6)	15,30 - 16,30 Simposio Eisai Alzheimer: una sfida condivisa per non perdere il futuro (14)	15,00 - 16,30 WORKSHOP E' possibile prevenire la malattia di Parkinson? - Congiunto Linpe Annarita Bentivoglio e Giovanni Defazio	15,30 - 16,30 Simposio Biogen Diamo luce al buio: le stessie ereditarie tra meccanismi molecolari e diagnosi clinica (12)	15,30 - 16,30 WORKSHOP Modelli innovativi complessi per la gestione della patologia acuta: dalla riorganizzazione dei percorsi ictus al reparto virtuale - Annamaria Basile e Bruno Bonetti	15,30 - 16,30 workshop Update sulle cefalee autonome brigeminali (TACs): dalla diagnosi alla terapia- Armando Perrotta e Paola Torelli	15,30 - 16,30 WORKSHOP Integrazione ed applicazioni avanzate dell'AI in Neurologia Graziella MAdeo e Michele Romoli	15,30 - 16,30 workshop Il contributo di Padova e del Veneto alla storia della Neurologia - Leontino Battistin e Lorenzo Lorusso

domenica 26 ottobre 2025										
	sala giotto	sala Mantegna platea 1	sala Mantegna media 2	sala Mantegna media 3	sala Carraresi 4	sala Petrarca 5	sala Palladio 6	sala Donatello 7	sala Antenore 8	sala Galileo 9
	1500 PAX	514 PAX	237 PAX	237 PAX	150 pax	120 pax	120 pax	120 pax	120 pax	60 pax
17.00 - 18.00		17,00 - 18,00 Simposio Novartis Kesimpta: l'HEt che rivoluziona il paradigma di trattamento nella Sclerosi Multipla (25)	17,00 - 18,00 Simposio UCB Nuove opzioni terapeutiche nell'era della cura personalizzata della Miastenia Gravis (32)	17,00 - 17,30 Lettura Novonordisk Malattie di Alzheimer: un modello di complessità. Dalla fisiopatologia ai target terapeutici, ai nuovi approcci farmacologici (27)  17,30 - 18,00 Lettura Biogen L'evoluzione della gestione del paziente con declino cognitivo: time is now (11)	17,00 - 18,00 WORKSHOP Basi molecolari e aspetti neuropatologici dei Parkinsonismi - Paolo Calabresi e Antonio Pisani (Pavia)	17,00 - 17,30 Lettura Roche Oltre l'orizzonte: novità dal mondo delle malattie neuromuscolari (29)  17,30 - 18,00 Lettura Zambon SLA (33)	17,00 - 18,00 WORKSHOP La gestione dell'ictus nel grande anziano - Congiunta con ISA Vincenzo Andreone e Danilo Toni	17,00 - 18,00 WORKSHOP Pathway non-CGRP dipendenti nell'emigrania: la trilogia Roberto De Icco e Angelo Ranieri	17,00 - 18,00 Workshop Sensoristica nel monitoraggio remoto funzionale: a che punto siamo? - Congiunto SINC Letizia Leocani e Andrea Pilotto	17,00-18,00 Workshop La disfunzione del Sistema Nervoso Vegetativo nella fase prodromica e nella prognosi delle malattie neurodegenerative - Congiunta con AINV Marco Bozzali e Pietro Cortelli
18.00 - 19.30		18,00 - 19,30 WORKSHOP Le malattie autoimmuni e disimmuni: quando l'approccio terapeutico in età pediatrica può predire la disabilità del paziente adulto. Elisa Fazi e Luca Massacezi	18,00 - 19,30 WORKSHOP Approccio terapeutico al paziente con Miastenia Gravis attraverso lo spettro di severità di malattia - Stefania Corti e Carmelo Rodolico	18,00 - 19,30 WORKSHOP Biomarcatori fluidi nella malattia di Alzheimer: verso un'applicazione clinica diffusa - Congiunta con SIBIOC Ciccio e Lorenzo Gaetani	18,00 - 19,30 WORKSHOP Sintomi "non cardinali" nelle malattie neurodegenerative: meccanismi fisiopatologici convergenti Alberto Albanese e Paolo Barone	18,00 - 19,30 WORKSHOP "Biomarcatori nella SLA: medicina di precisione e applicazione nei trial clinici" - Valeria Sansone e Nicola Ticozzi	18,00 - 19,30 workshop Prevenzione, diagnosi e trattamento del delirium: quali implicazioni per la salute del cervello - Dario Leosco e Alessandro Padovani	18,00 - 19,30 workshop Modelli di presa in carico delle cefalee croniche - Congiunta con SISC Antonio Russo e Fabrizio Vernieri	18,00 - 19,30 Workshop Innovazioni tecnologiche in neuroriabilitazione: dalla ricerca alla pratica clinica - Congiunto con SIRM Rocco Salvatore Calabrò e Rita Formisano	18,00 - 19,30 WORKSHOP Criteri e algoritmi decisionali per un approccio multidisciplinare ai gliomi cerebrali - Roberta Rudà e Antonio Silvani

	sala giotto	sala Mantegna platea 1	sala Mantegna media 2	sala Mantegna media 3	sala Carraresi 4	sala Petrarca 5	sala Palladio 6	sala Donatello 7	sala Antenore 8	sala Galileo 9	
	1500 PAX	514 PAX	237 PAX	237 PAX	150 pax	120 pax	120 pax	120 pax	120 pax	60 pax	
8.15 - 10.15	SESSIONE CO	SESSIONE CO	SESSIONE CO	SESSIONE CO	SESSIONE CO	SESSIONE CO	SESSIONE CO	SESSIONE CO	SESSIONE CO	SESSIONE CO	
8.30 - 10.30											
10.30 - 11.00		ore 10.30 - 11 pausa caffè* e discussione poster									
11.00 - 12.00	11 - 12 sessione plenaria Precision Medicine Gasperini e Trojano										
ore 12/13	12. - 13 sessione plenaria Quando la malattia è invisibile: esiste davvero una fase preclinica? De Stefano Sacco										
13.00 - 14.00	ASSEMBLEA DEI SOCI SIN	13,00 - 14,00 Simposio Sanofi Sintomi invisibili, impatti reali: la progressione in sclerosi multipla (30)	13 .00 - 14.00 poster con lunch								
14,00 - 15,30		14,00 - 15,30 Simposio (1,5h) Neuraxpharm Gestione olistica del paziente SM: dai bisogni inespressi alla personalizzazione terapeutica (24)	14,00 - 15,00 Simposio Alexion Ravulizumab: come l'innovazione in NMOSD può cambiare la storia clinica di malattia (1)	14,00 - 15,30 Simposio (1,5h) Teva il ruolo del neurologo nell'emicrania e nella discinesia tardiva (31)	14,00 - 15,30 WORKSHOP Encefaliti autoimmuni - Pittalis clinici e laboratoristici. Sergio Ferrari e Sara Mariotto	14,00 - 15,30 Workshop NOVITÀ E CONTROVERSIE NEI TRATTAMENTI CON TOSSINA BOTULINICA Concetta Altavista e Roberto Eleopra	14,00 - 15,00 workshop DISTURBI NEUROLOGICI FUNZIONALI E COMORBIDITA' NEUROLOGICA - Doriana Medici e Michele Tinazzi	14,00-15,30workshop EBRAINS 2.0 e MNESYS: due grandi progetti nazionali ed europei sull'intelligenza artificiale e i modelli multi-scale di patologie neurologiche . Il potenziale contributo della neurologia italiana - Maurizio Corbetta e Antonio Uccelli	14,00 - 15,30 workshop Analisi strumentale del cammino in neurologia:analisi del cammino nella diagnosi delle principali patologie neurologiche. Fabrizio Stocchi e Mario Zappia	ore 14,00 - 15,30 riunione congiunta SIN - SICP IL DOCUMENTO INTERSOCIETARIO SIN-SICP SUI TRIGGERS PER L'ATTIVAZIONE DELLE CURE PALLIATIVE NELLE PATOLOGIE NEUROLOGICHE . Pucci e Soleri	
		15,30 - 16,30 Simposio Biogen Dalla terapia alla strategia: natalizumab sottocute per una SM sostenibile (10)	15,00 - 16,00 Simposio Amgen Oltre le zone d'ombra nella NMOSD: gestire l'astrocitopatia dalla diagnosi alla follow-up	15,30 - 16,00 Lettura Exeltis Dolore neuropatico: aggiornamenti e nuove prospettive (16)							
15.30 - 16.30				16.00 - 16.30 lettura ABBVIE cefalea con possibile prolungamento di durata a 60 minuti	15,30 - 16,30 Simposio Angelini Epilessia (5)	15,30 - 16,30 WORKSHOP Red flags nelle malattie rare trattabili. Come identificarle nella pratica clinica Antonio Federico e Olimpia Musumeci	15.30-16.30 WORKSHOP DEMENZA FRONTO-TEMPORALE: un update - Barbara Borroni e Giancarlo Logroscino	15,30 - 16,30 Simposio Idorsia Insonnia: sinergie terapeutiche tra presente e futuro (17)	15,30 - 16,30 workshop La memoria autobiografica: il cuore dimenticato dei processi mnemonici - Congiunto con SINP Maria Cecilia Guariglia e Simone Salemmè	15,30 - 16,30 WORKSHOP Il ruolo della neurologia nella riorganizzazione della medicina territoriale - Congiunto AINAT e GdS OCA Carlo Alberto Mariani e Rocco Quatrate	

## LUNEDI' 27 OTTOBRE 2025

	sala giotto	sala Mantegna platea 1	sala Mantegna media 2	sala Mantegna media 3	sala Carraresi 4	sala Petrarca 5	sala Palladio 6	sala Donatello 7	sala Antenore 8	sala Galileo 9
	1500 PAX	514 PAX	237 PAX	237 PAX	150 pax	120 pax	120 pax	120 pax	120 pax	60 pax
	ORE 16.30 - 17.00 PAUSA CAFFE'	16,30 - 17,00 Lettura ARGENTX Demielinizzazione infiammatoria: sistema nervoso centrale e periferico a confronto per accelerare il progresso scientifico (7)	ORE 16.30 - 17.00 PAUSA CAFFE'							
17.00 - 18.00		17,00 - 18,00 Simposio Juvisè L'evoluzione dei modulatori SIP nella SM: focus su Ponesimod tra evidenze cliniche e scelte terapeutiche (18)	17,00 - 18,00 WORKSHOP La risonanza magnetica nelle patologie infiammatorie demielinizzanti del SNC: dall'acquisizione alla diagnosi differenziale - Maria Trojano e Massimiliano Calabrese	17,00 - 18,00 Simposio LusoFarmaco L'approccio clinico alla malattia di Alzheimer: dal sospetto diagnostico all'ottimizzazione della terapia (22)	17,00 - 18,00 Simposio EISAI Il circuito del danno: glutammato nell'epilessia neurodegenerativa (15)	17,00 - 18,30 workshop Gene therapy nelle malattie neurologiche: stato dell'arte, prospettive e criticità - Massimiliano Filosto e Rocco Liguori	17,00-18,00 WORKSHOP I fenotipi della angiopatia cerebrale amiloidea - Anna Bersano e Andrea Morotti	17,00 - 18,00 workshop Eventi comportamentali in sonno nelle malattie neurodegenerative: non solo RBD - Congiunto con AIMS Liborio Parrino e Federica Provini	17,00 - 18,00 workshop MARCATORI NEUROFTALMOLOGICI DI MALATTIE NEUROLOGICHE - Marcello Romano e Gabriele Siciliano	17,00 - 18,00 WORKSHOP II microbiota e le malattie neurologiche: infiammazione, neuroplasticità e oltre - Carlo Avolio e Maria Rosaria Valente
18.00- 19.30		18,00 - 19,00 Simposio BMS Dai trial registrativi ai dati real world: il valore del trattamento precoce con ozanimod (13)	18,00 - 19,30 WORKSHOP SM ai poli opposti: sfide diagnostiche e terapeutiche nelle forme pediatriche e in quelle late-onset - Marinella Clerico e Carlo Pozzilli	18,00 - 19,30 workshop Riorganizzazione dei servizi e programmi di education multidisciplinare: un approccio integrato alla gestione della malattia di Alzheimer - Congiunta con SINDem Simona Luzzi e Camillo Marra	18,00 - 19,30 WORKSHOP L'epilessia nell'anziano: rilievo epidemiologico, biomarkers diagnostici e prospettive di intervento - Congiunto con Lice Carlo Andrea Galimberti e Angelo Labate	18,30 - 19,30 workshop SIN - SIMEM SISTEMA NERVOSO E ALTITUDINE - Corrado Angelini	18,00 - 19,30 workshop Sindromi paraneoplastiche di SNC e SNP - Andi Nuredini e Gian Luigi Zanusso	18,00 - 19,30 workshop Nuove applicazioni di neuromodulazione terapeutica non invasiva. CONGIUNTO SIFF Nadia Bolognini e Antonio Suppa	18,00 - 19,30 WORKSHOP La CADUTA come elemento cruciale nella storia delle malattie neurologiche Francesco Iodice e Angelo Quartarone	18.30 - 19.30 workshop La Neurologia Italiana nel contesto dei mutamenti dello scenario demografico e sociale: migrazioni e minoranze - Laura Bonanni e Paolo Ragonese

	sala giotto	sala Mantegna platea 1	sala Mantegna media 2	sala Mantegna media 3	sala Carraresi 4	sala Petrarca 5	sala Palladio 6	sala Donatello 7	sala Antenore 8	sala Galileo 9
	1500 PAX	514 PAX	237 PAX	237 PAX	150 pax	120 pax	120 pax	120 pax	120 pax	60 pax
8.15 - 10.15	SESSIONE CO	SESSIONE CO	SESSIONE CO	SESSIONE CO	SESSIONE CO	SESSIONE CO	SESSIONE CO	SESSIONE CO	SESSIONE CO	SESSIONE CO
8.30 - 10.30	SESSIONE CO	SESSIONE CO	SESSIONE CO	SESSIONE CO	SESSIONE CO	SESSIONE CO	SESSIONE CO	SESSIONE CO	SESSIONE CO	SESSIONE CO
10.30 - 11.00	ore 10,30 - 11 pausa caffè' e discussione poster									
11.00 - 12.00	11.00 - 12.00 sessione plenaria Cervelli digitali per comprendere e curare cervelli biologici Padovani - Sansone									
12.00 - 13.00	12.00- 13.00 sessione plenaria Epilessia nell'età adulta - Labate e Tassorelli									
13.00	Premiazioni e Saluti di arrivederci a Firenze 2026									

**Sin Padova 2025**

***Pianta spazi espositivi***

-  Via d'esodo
-  Estintore
-  Idrante
-  Punti rete LAN
-  Quadro a parete (h 3.2m)
-  Quadro a terra

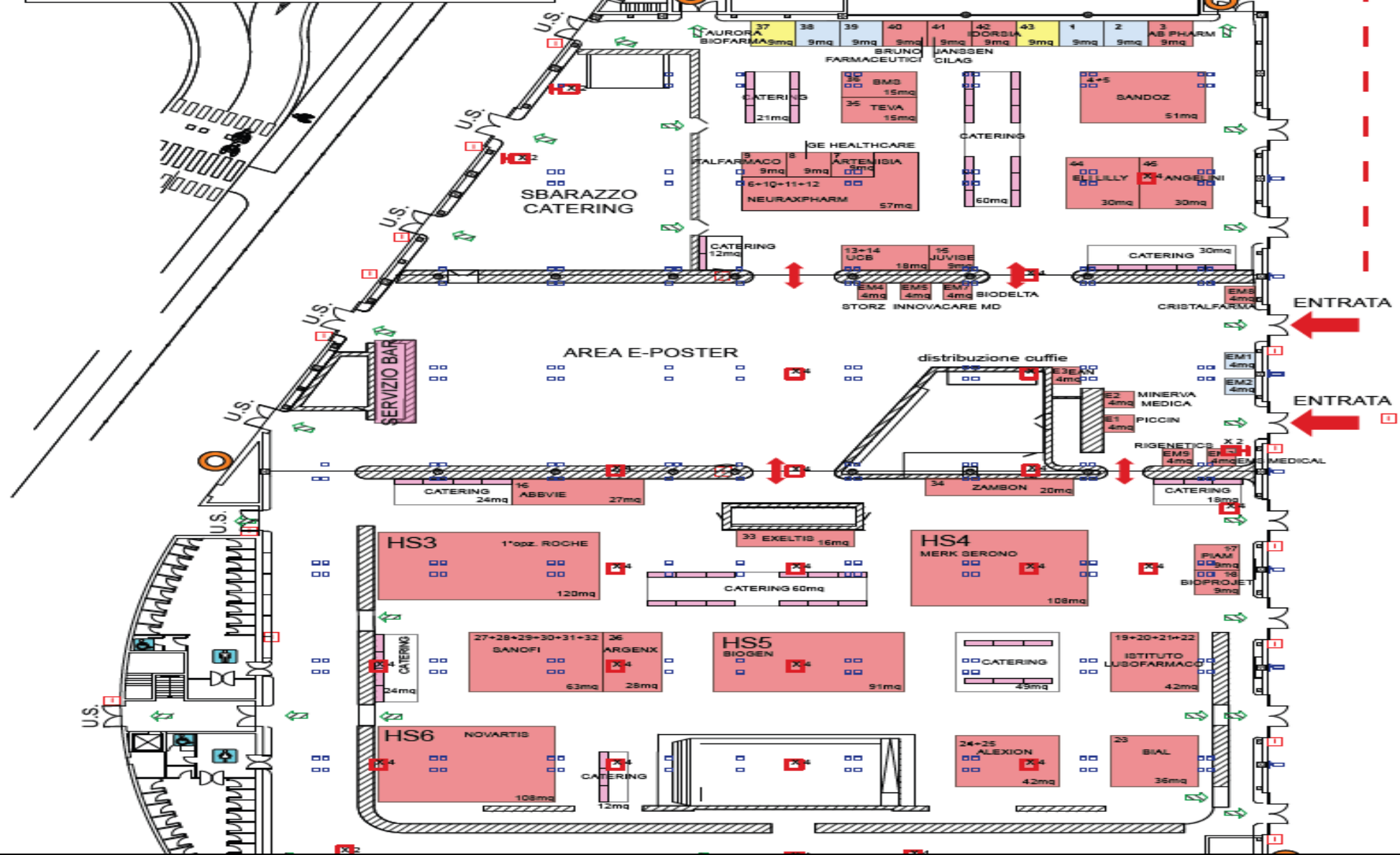

CENTRO CONGR

**Sin Padova 2025**

***Spazi espositivi***

***Comparazione edizione SIN Roma2024***

	NOME AZIENDA	SIN PADOVA 2025	SIN ROMA 2024
1	AB PHARM	9 mq	-
2	ABBVIE	27 mq	20 mq
3	AGAVE GROUP	-	6 mq
4	ALEXION	42 mq	28 mq
5	ANGELINI	30 mq	-
6	ARGENX	28 mq	34 mq
7	ARTEMISIA	9 mq	-
8	AURORA BIOFARMA	9 mq	9 mq
9	BIAL	36 mq	17 mq
10	BIODELTA	4 mq	4 mq
11	BIOGEN	91 mq	90 mq
12	BIOPROJET	9 mq	9 mq
13	BMS	15 mq	32,5 mq
14	BRUNO FARMACEUTICI	9 mq	6 mq
15	CRISTALFARMA	4 mq	4 mq
16	EAN	4 mq	6 mq
17	EISAI	-	30 mq
18	ELI LILLY	30 mq	90 mq
19	EMS MEDICAL	4 mq	-
20	EPITECH	-	8 mq
21	EXELTIS	16 mq	
22	FUJIREBIO	-	4 mq
23	GE HEALTHCARE	9 mq	-
24	GUERBET	-	4 mq
25	IDORSIA	9 mq	40 mq
26	IL PENSIERO SCIENTIFICO	-	4 mq

	NOME AZIENDA	SIN PADOVA 2025	SIN ROMA 2024
27	INPHA DUEMILA	-	4 mq
28	INNOVACARE	4 mq	
29	ISTITUTO LUSOFARMACO	42 mq	20 mq
30	ITALFARMACO	9 mq	6 mq
31	JONHSON & JONHSON	9 mq	18 mq
32	JUVISE	9 mq	-
33	LIVANOVA	-	4 mq
34	LUNDBECK	27 mq	17 mq
35	MEDICO E PAZIENTE	-	4 mq
36	MERCK SERONO	108 mq	70 mq
37	MINERVA	4 mq	4 mq
38	NEURAXPHARM	57 mq	45 mq
39	NOVARTIS	108 mq	92 mq
40	ORGANON	-	6 mq
41	PIAM	9 mq	8 mq
42	PICCIN	4 mq	4 mq
43	PL PHARMA	-	4 mq
44	RIGENETICS	4 mq	-
45	ROCHE	120 mq	100 mq
46	SANDOZ	51 mq	90 mq
47	SANOFI	63 mq	45 mq
48	STORZ	4 mq	4 mq
49	TEVA	15 mq	12 mq
50	TOP FARMA	-	4 mq
51	UCB	18 mq	27 mq
52	ZAMBON	20 mq	6 mq
		<b>1079 mq</b>	

# **Sin Padova 2025**

*Lecture e simposi*

## SIN PADOVA 2025

## SIN ROMA 2024

	NOME AZIENDA	SIMPOSI	LETTURE	SIMPOSI	LETTURE
1	ABBVIE		1		1
2	AGAVE GROUP				1
3	ALEXION	2	1	2	1
4	AMGEN	1		1	
5	ANGELINI	1		1	
6	ARGENX	1	1	1	
7	BIAL		2		1
8	BIOGEN	1	2	1	
9	BMS	1		1	
10	EISAI	2		2	
11	ELI LILLY	1	1	1	1
12	EPITECH				1
13	EXELTIS		1		
14	FUJIREBIO		1		1
15	GE HEALTHCARE			1	
16	IDORSIA	1		1	
17	ISTITUTO LUSOFARMACO	1			
18	JONHSON & JONHSON		1		1
19	JUVISE	1			
20	LUNDBECK				1
21	MERCK SERONO	1		1	
22	NEURAXPHARM	1			
23	NOVARTIS	1	1	2	
24	NOVONORDISK		1		1
25	ROCHE	1	1	2	
26	SANDOZ				1
27	SANOFI	1		1	
28	TEVA	1		1	
29	UCB	1			
30	ZAMBON		2	1	
	<b>TOTALE</b>	20	16	20	11

# Sin Padova 2025

*Totale contributi sottomessi* **1263**

# **Sin Padova 2025**

*Elaborazione sessioni Comunicazioni Orali*

*comparazione con edizione SIN ROMA 2024*

11	ROMA 2024			PADOVA 2025		
ARGOMENTO	SESSIONI DA 1,5 ORE	SESSIONI DA 1 ORA	TOTALE COMUNICAZIONI ORALI	SESSIONI DA 2 ORE	SESSIONI DA 1 ORA	TOTALE COMUNICAZIONI ORALI
Biomarcatori in neurologia	3		27	3		36
Brain Health e prevenzione		1	6		1	6
Cefalee	2		18	1	1	18
Demenza e invecchiamento	2		18	1	1	18
Disordini del Movimento	3		27	3		36
Dolore		1	6		1	6
Epilessia	1	1	15	1	1	18
Malattie Cerebrovascolari	3		27	1	1	18
Malattie degenerative		1	6		1	6
Malattie del Motoneurone	1		9	1		12
Malattie Neuromuscolari e Miopatie	1		9	1	1	18
Miopatie		1	6			0
NeuroCovid			0			0
Neuroepidemiologia			0			0
Neurofisiologia clinica		1	6	1		12
Neurogenetica/malattie rare		1	6	1		12
Neuroimmagini	2		18	2		24
Neuroimmunologia + neuroinfettivologia	1		9	1		12
Neurologia dell'età evolutiva			0			0
Neurologia digitale/modelli organizzativi sanitari			0			0
Neurooncologia	1		9		1	6
Neuropatie	1		9	1		12
Neuropsicologia clinica/Neurologia Cognitivo Comportamentale		1	6		1	6
Neuroscienze e neurotecnologie					1	6
Neuroscienze di base		1	6			0
Riabilitazione Neurologica e neurotraumatologia		1	6		1	6
Sclerosi Multipla	3		27	4	1	54
Sistema nervoso vegetativo e Sonno			0		1	6
		1	6			
totale	24	11	282	22	14	348
	36 ore	11 ore	47 ore	44 ore	14 ore	58 ore

**Sin Padova 2025**

***PROGETTO MEDICAL GAMES***

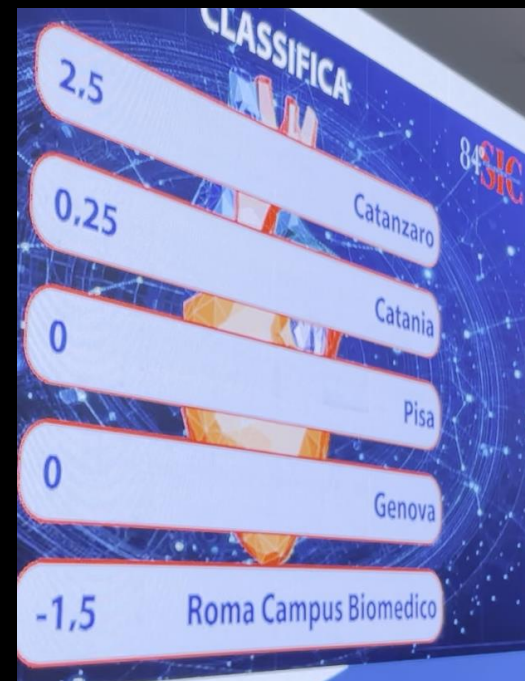



# Sin Firenze 2026

## 24 - 27 ottobre

<b>Allestimento</b>	dal 21/10 al 23/10	<b>Orario:</b>	08:00-19:00
<b>Data Manifestazione</b>	24/10	<b>Orario:</b>	08:00-19:00
	25/10		08:00-19:00
	26/10		08:00-19:00
	27/10		08:00-22:00 congresso fino ore 14.00 poi disallestimento
<b>Numero Pax</b>	3000		

# SIN 2026

## Società Italiana di Neurologia

24 - 27 ottobre 2026

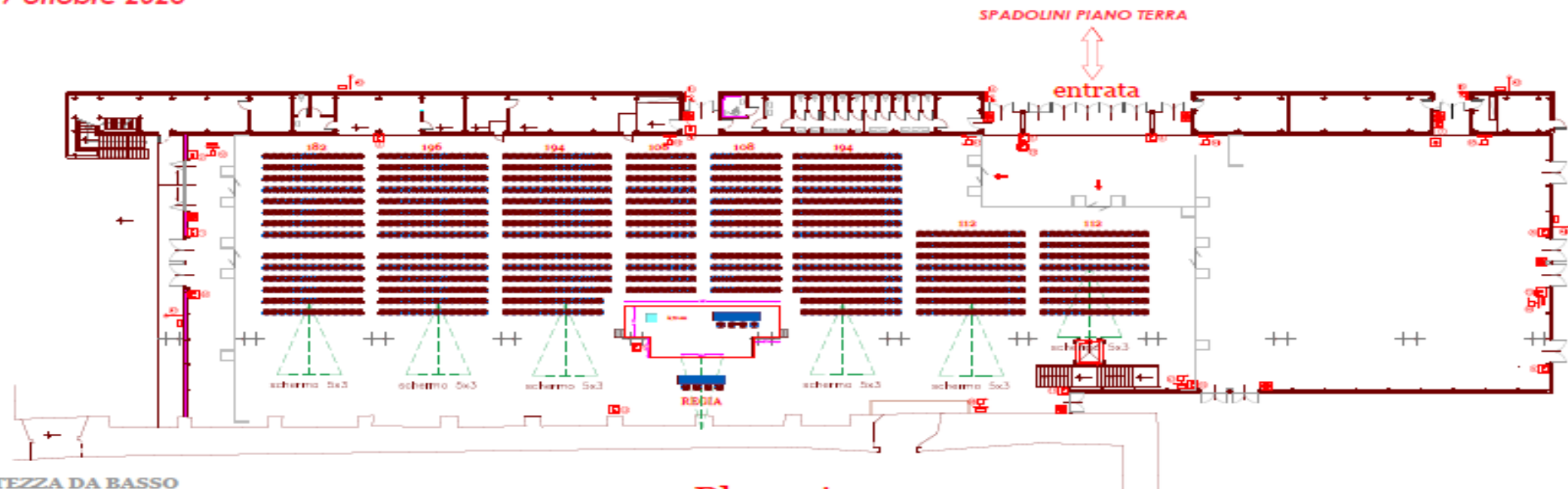

FORTEZZA DA BASSO



### Plenaria

1.200 pax

### PADIGLIONE CAVANIGLIA



LEGENDA	
↑	uso D. 48000 - 48000 e fuori
+	uso D. 48000 - 48000 normal
+	modulare D. 48000
+	modulare modulare 48000
+	48000
+	C. in 480000 48000
+	in 48000 con 20 moduli 48000
+	in 48000 con 40 moduli 48000
+	in 48000 con 60 moduli 48000



SIN 2026

Società Italiana di Neurologia

24 - 27 ottobre 2026

FORTEZZA DA BASSO

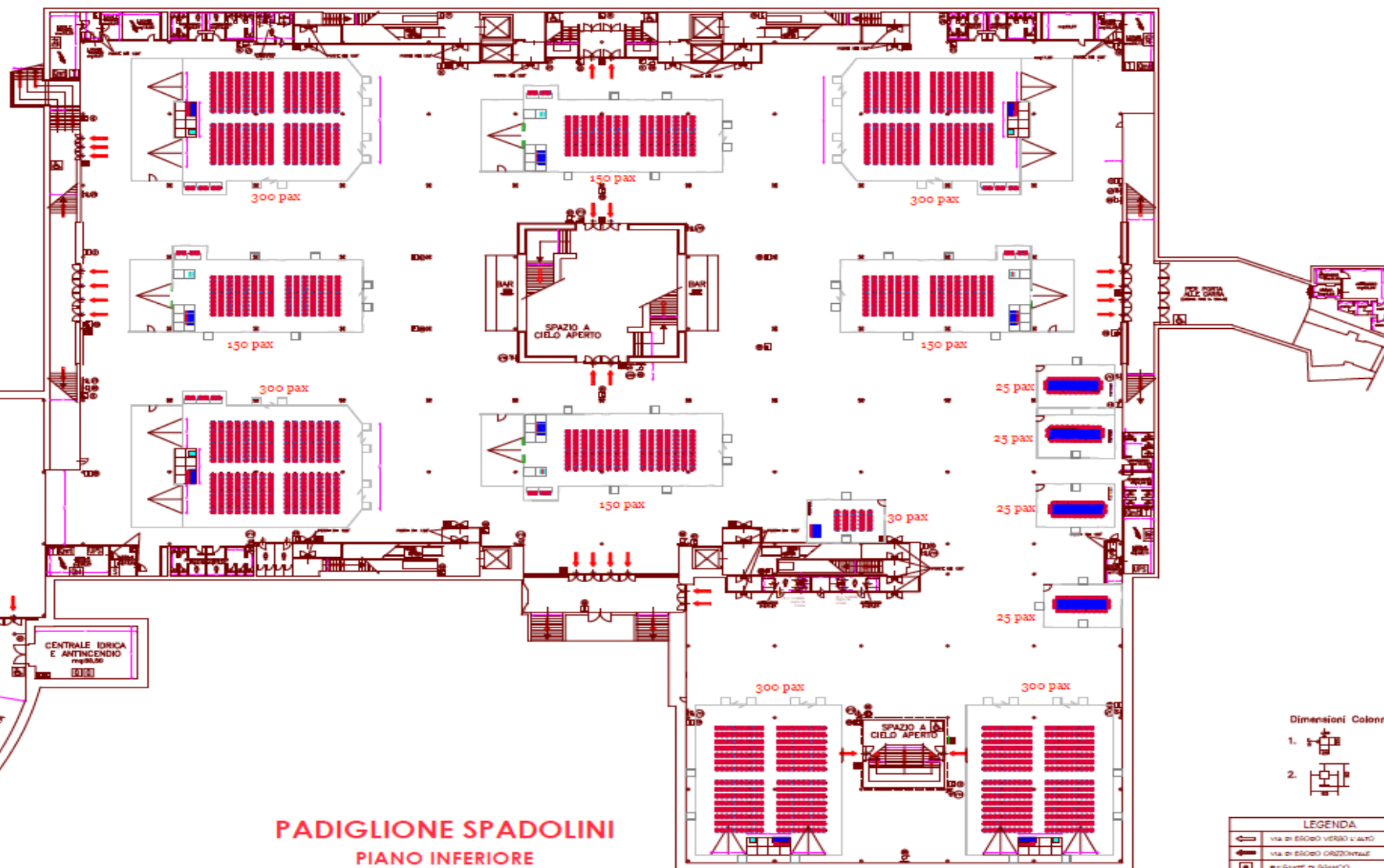
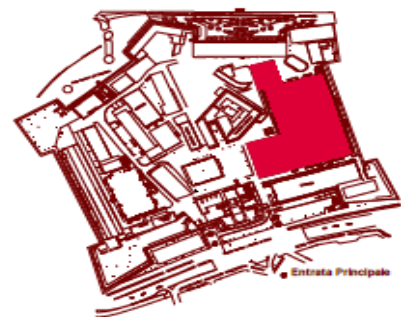

PADIGLIONE SPADOLINI  
PIANO INFERIORE

Dimensioni Colonne



LEGENDA

	VIA DI ESCITO VERSO L'ALTO
	VIA DI ESCITO VERSO IL BASSO
	MULAMME DI SERRAVALLE
	MULAMME DI SERRAVALLE
	BIMANCO
	C = BILMCORE CARRELLI
	W = BILMCORE UNO 20 TUBAZIONE W 20
	I = BILMCORE UNO 40 TUBAZIONE W 20
	A = BILMCORE UNO 40 TUBAZIONE W 20

SIN 2026

Società Italiana di Neurologia

24 - 27 ottobre 2026

PADIGLIONE SPADOLINI  
PIANO TERRA

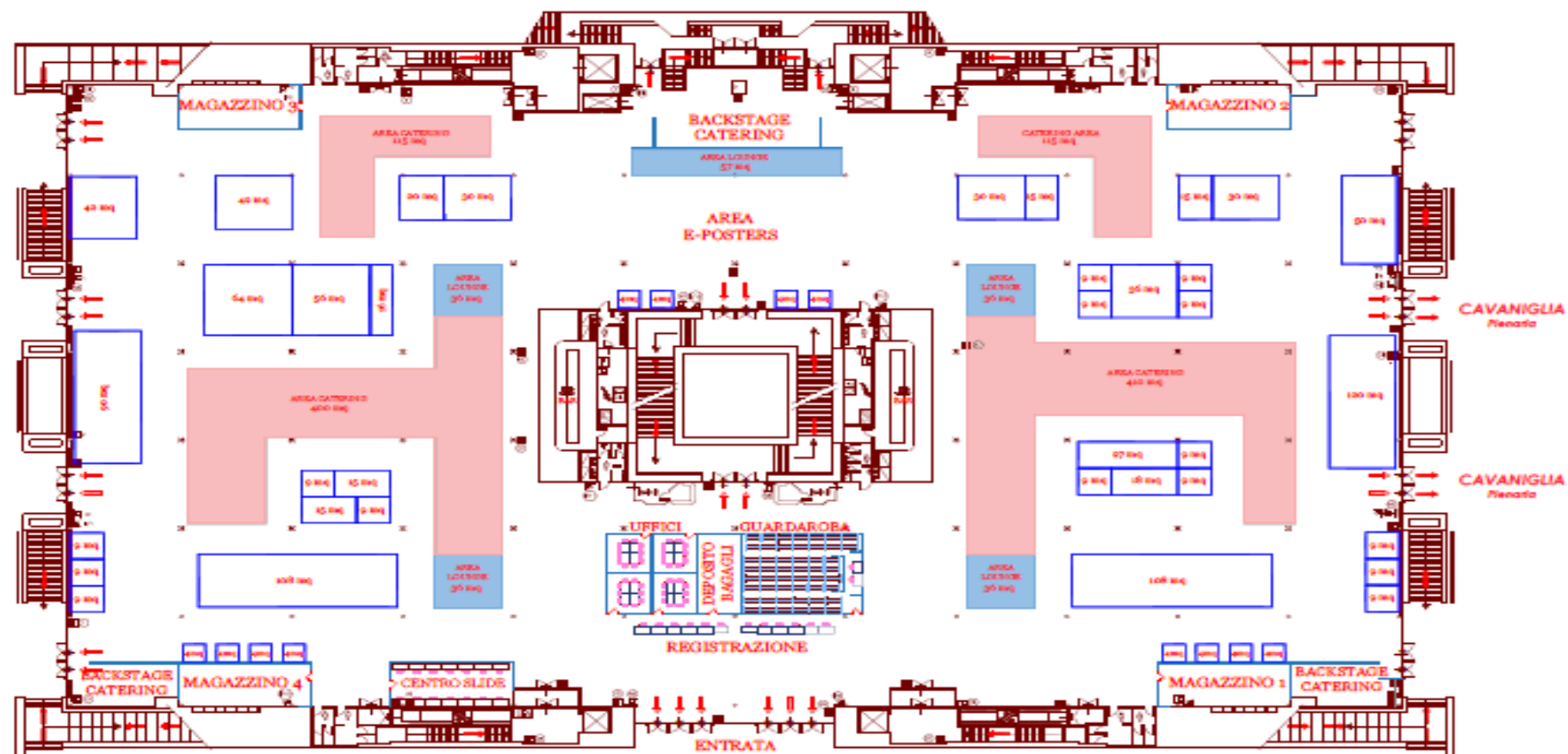

FORTEZZA DA BASSO



AREA  
CATERING

AREA  
LOUNGE

- n. 12 spazi di 4 mq.
- n. 15 spazi di 9 mq.
- n. 4 spazi di 15 mq.
- n. 1 spazio di 16 mq.
- n. 1 spazio di 18 mq.
- n. 1 spazio di 20 mq.
- n. 1 spazio di 27 mq.
- n. 3 spazi di 30 mq.
- n. 1 spazio di 36 mq.
- n. 2 spazi di 42 mq.
- n. 1 spazio di 50 mq.
- n. 1 spazio di 56 mq.
- n. 1 spazio di 64 mq.
- n. 1 spazio di 90 mq.
- n. 2 spazi di 108 mq.
- n. 1 spazio di 120 mq.
- TOTALE STAND N. 48**

Dimensioni Colonne



LEGENDA

+	uso di 80000-GRUCCIA
+	utilizzo di spazio
+	utilizzo di spazio con tavolo
+	spazio
+	uso di 80000-GRUCCIA
+	uso di spazio con 20 m x 20 m
+	uso di spazio con 15 m x 20 m
+	uso di 80000-GRUCCIA con 70 da 70



# **Sin RIMINI 2027**

## **4 – 7 NOVEMBRE 2027**

**(inizio giovedì ed termine Domenica)**

- **Allestimento 1 – 3 novembre 2027**
- **Svolgimento evento 4 – 7 novembre**
- **Disallestimento 8 novembre**

PATROCINI



**Patrocini da approvare CD SIN 5 LUGLIO 2025**

N.	TITOLO	DATA	LUOGO	RESP. SCIENTIFICO	NOTE
1	SUMMER SCHOOL BRESCIA 2025	9-12/09/2025	Brescia	ANDREA PILOTTO	
2	2025 MASTERCLASS ON PREGNANCY IN MS AND ANTIBODY MEDIATED NEUROLOGICAL DISEASES	10-12/09/2025	Roma	GEROLA MARFIA - DORIANA LANDI	
3	Pavia Città della Salute – I tappa il cervello	17-21/09/2025	Pavia	CRISTINA TASSORELLI	
4	XX CONGRESSO NAZIONALE SINDEM	18-20/09/2025	ROMA	MARCO BOZZALI	
5	Neurology's got Talent	29/09/2025	NAPOLI	VINCENZO ANDREONE	
6	ULTRASUONI IN NEUROLOGIA	29/09 - 01/10/2025	SALERNO	MAURIZIO TENUTA	
7	Nuove Frontiere della Farmacologia	29-30/09/2025	modena	SIMONA GUERZONI - LUCA PANI - FABIO TASCEDDA	NO SOCI SIN - PROF. PADOVANI INVITATO
8	VIII Giornata di Aggiornamento su Tematiche di Medicina del Sonno Deficit Cognitivo e Disturbi del Sonno: Multidisciplinarietà a Confronto!	30/09/2025	ROMA	CLAUDIO LIGUORI	
9	La Malattia di Parkinson	03-04/10/2025	Reggio Calabria	SANDY CARTELLA	
10	Sclerosi Multipla: Novità in RMN e Fattori Prognostici	10/10/2025	TREVISO	MARIKA VIANELLO	
11	Neurodegenerative Disorders and Precision Medicine: preclinical diagnosis towards neuroprotective therapies	13-16/10/2025	Como	ALBERTO PRIORI - TOMMASO BOCCI	
12	NeuroMI 2025 - Artificial Intelligence for Neuroscience: from basic research to clinical practice	15-17/10/2025	Milano	CARLO FERRARESE	
13	LIGURIA CEFALÉE 2025	17/10/2025	ARENZANO (GE)	CINZIA FINOCCHI	
14	Magnetic Resonance Techniques in Multiple Sclerosis - Twenty-sixth Advanced Course	30-31/10/2025	Milano	MASSIMO FILIPPI	
15	Il Podcast sull'atassia di Friedreich	OTTOBRE 2025	IBRIDO		
16	1° TOPIC ITALIANO SU INVECCHIAMENTO, FRAGILITA' E DEMENZA	09/11/2025	BARI	VINCENZO SOLFRIZZI	NO SOCIO SIN
17	The evolving spectrum of Neuroimmunological Disorders	10/11/2025	VERONA	SERGIO FERRARI - SARA MARIOTTO	
18	II NATIONAL MEETING DELL'ISTITUTO VIRTUALE NAZIONALE DELLE MALATTIE CEREBROVASCOLARI	11-13/11/2025	Roma	PAOLO CALABRESI	
19	CORSO RESIDENZIALE TEORICO-PRATICO DI NEUROFISIOLOGIA CLINICA	17-22/11/2025	VERONA	GIOVANNA SQUINTANI	
20	MYASTHENIA GRAVIS: BRIDGING KNOWLEDGE FROM PATHOGENESIS TO PATIENT CARE	21-22/11/2025	Roma	RAFFAELE IORIO	
21	XVIII Convegno Nazionale di Neuroepidemiologia Impatto ambientale, epidemiologia e Brain Health	21-22/11/2025	Ferrara	MAURA PUGLIATTI	
22	Fresco-NYULH Movement Disorders Fellowship	MARZO 2026	DIFFERENTI SEDI	MONICA NORCINI	GIA' APPROVATO_DA RATIFICARE
23	La malattia di Alzheimer: applicazioni dell'intelligenza artificiale per supportare i clinici nelle prime fasi di raccolta delle informazioni del paziente	PROGETTO DI RICERCA		PATRIZIA SPADIN	
24	CNS Academy Lundbeck			Direzione Scientifica Alessandro Padovani e Alessandro Bertolino	

APPROVAZIONE NUOVI  
SOCI ORDINARI  
n.123

N.	Cognome	Nome	Tipo socio	E-mail	Professione	Disciplina	Nome ente	Regione ente
1	Acquafredda	Enrico Gabriele	JUNIOR	enicogabriele.acquafredda01@universitadipavia.it	MEDICO	Neurologia	IRCCS "Mondino"	Lombardia
2	Aiello	Alessandra	JUNIOR	aielloa240@gmail.com	MEDICO	Neurologia	Università degli studi di Napoli Federico II	Campania
3	Aloisio	Rebecca	JUNIOR	rebeccaloisio15@gmail.com	MEDICO	Neurologia	A. O. U. Città della Salute e della Scienza di Torino	Piemonte
4	Ballabeni	Alice	JUNIOR	alice.ballabeni@unipr.it	MEDICO	Neurologia	Università degli Studi di Parma	Emilia-Romagna
5	Barberis	Ilaria	JUNIOR	ilariabarberis97@gmail.com	MEDICO	Neurologia	Policlinico Tor Vergata	Lazio
6	Bellifemine	Francesco	JUNIOR	francescobellifemine99@gmail.com	MEDICO	Neurologia	A.O.U. Sant'Andrea	Lazio
7	Bertolotti	Chiara	JUNIOR	chiara.bertolotti@unitn.it	MEDICO	Neurologia	Azienda Provinciale per i Servizi Sanitari	Trentino-Alto Adige
8	Bhunjun	Akilesh	JUNIOR	akilesh.bhunjun13@gmail.com	MEDICO	Neurologia	Policlinico Universitario di Bari	Puglia
9	Bisogno	Antonio Luigi	SENIOR	antonioluigi.bisogno@studenti.unipd.it	MEDICO	Neurologia	Padova Neuroscience Center	Veneto
10	Calarco	Alice	JUNIOR	a.calarcoalice@gmail.com	MEDICO	Neurologia	Fondazione Policlinico Universitario Agostino Gemelli IRCCS	Lazio
11	Cali	Elisa	JUNIOR	elisa.cali@unimi.it	MEDICO	Neurologia	Ospedale Luigi Sacco	Lombardia
12	Campiglio	Laura	SENIOR	macqualcosa@gmail.com	MEDICO	Neurologia	asst santi paolo e carlo	Lombardia
13	Candellero	Giacomo	JUNIOR	giacomo.candellero@gmail.com	MEDICO	Neurologia	AOU Città della Salute e della Scienza di Torino	Piemonte
14	Capece	Giuliana	JUNIOR	giuliana.capece30@gmail.com	MEDICO	Neurologia	Università di Padova	Veneto
15	Carmignano	Camilla	JUNIOR	camillacarmignano@gmail.com	MEDICO	Neurologia	Policlinico di Bari	Puglia
16	Carrarini	Elisa	JUNIOR	e.carrarini@studenti.uniba.it	MEDICO	Neurologia	Policlinico di Bari	Puglia
17	Carrese	Carlangelo	JUNIOR	carlangelocarrese1999@gmail.com	MEDICO	Neurologia	Università di tor vergata	Lazio
18	Ciaramaglia	Oriana	JUNIOR	oriana.ciaramaglia@gmail.com	MEDICO	Neurologia	AOU Luigi Vanvitelli	Campania
19	Colombo	Francesca Pia	JUNIOR	colombo.francesca@hsr.it	MEDICO	Neurologia	IRCCS San Raffaele	Lombardia
20	Coppola	Ubaldo	JUNIOR	ubaldo9863@gmail.com	MEDICO	Neurologia	OSPEDALE SS FILIPPO E NICOLA	Abruzzo
21	Corsaro	Luca	JUNIOR	lcorsaro9@gmail.com	MEDICO	Neurologia	AOU federico 2	Campania
22	Costantini	Gaia	JUNIOR	gaia.costantini@tim.it	MEDICO	Neurologia	Azienda Ospedaliera Univeristaria di Careggi	Toscana
23	Costanza	Debora	JUNIOR	costanza.debora@gmail.com	MEDICO	Neurologia	Università degli Studi del Piemonte Orientale	Piemonte
24	Daddoveri	Francesco	JUNIOR	f.daddoveri@gmail.com	MEDICO	Neurologia	Azienda Ospedaliero Universitaria Pisana	Toscana
25	D'Angelo	Maria Grazia	SENIOR	grazia.dangelo@lanostrafamiglia.it	MEDICO	Neurologia	Scientific Institute IRCCS E. Medea Associazione La Nostra Famiglia	Lombardia
26	Dattola	Vincenzo	SENIOR	vincenzo.dattola@gmail.com	MEDICO	Neurologia	G. O.M. "Bianchi Melacrino Morelli"	Calabria
27	De Pizzo	Fabrizio	JUNIOR	fabriziodepizzo@libero.it	MEDICO	Neurologia	Policlinico di Bari	Puglia
28	Degl'Innocenti	Silvia	JUNIOR	silvia.deglinnocenti@unifi.it	MEDICO	Neurologia	AOU CAREGGI	Toscana
29	Di Marco	Carmine	JUNIOR	dimarcocarmine943@gmail.com	MEDICO	Neurologia	Policlinico Universitario Agostino Gemelli	Lazio
30	Di Mare	Davide	JUNIOR	davide.dimare878@gmail.com	MEDICO	Neurologia	Azienda Ospedale Università di Padova	Veneto
31	Di Napoli	Carmine Federico	JUNIOR	carminefederico.dinapoli@studenti.unicz.it	MEDICO	Neurologia	AOU "Renato Dulbecco"	Calabria
32	Del Sorbo	Francesca	SENIOR	fdelsorbo@yahoo.com	MEDICO	Neurologia	ASST G. Pini-CTO	Lombardia
33	Donelli	Giulia	JUNIOR	giuliadonelli97@gmail.com	MEDICO	Neurologia	Università degli Studi di Milano Bicocca	Lombardia
34	D'Onofrio	Michele Luciano	JUNIOR	donofrio.luciano97@gmail.com	MEDICO	Neurologia	Ospedale Bellaria	Emilia-Romagna
35	Falla	Marika	SENIOR	marika.falla@eurac.edu	MEDICO	Neurofisiopatologia	Eurac Research	Trentino-Alto Adige
36	Falsetti	Carolina	JUNIOR	carolinafalsetti28@gmail.com	MEDICO	Neurologia	Azienda Ospedaliero Universitaria Careggi	Toscana
37	Fiumarella	Rita	JUNIOR	ritafiumarella01@gmail.com	MEDICO	Neurologia	università degli studi di Napoli Federico II	Campania
38	Franco	Giulia	SENIOR	giulia.francomed@gmail.com	MEDICO	Neurologia	IRCCS Fondazione Ca' Granda Ospedale Maggiore Policlinico di Milano	Lombardia
39	Gagno	Marco	JUNIOR	marco.gagno@studio.unibo.it	MEDICO	Neurologia	Università di Bologna	Emilia-Romagna
40	Galli	Federico Maria	JUNIOR	fedygalli99@gmail.com	MEDICO	Neurologia	Azienda ospedaliero universitaria delle Marche	Marche

N.	Cognome	Nome	Tipo socio	E-mail	Professione	Disciplina	Nome ente	Regione ente
41	Gallina	Virginia	JUNIOR	virginia.gallina@unito.it	MEDICO	Neurologia	Molinette	Piemonte
42	Gambardella	Giulia	JUNIOR	giuliagambardella98@gmail.com	MEDICO	Neurologia	AOU RENATO DULBECCO	Calabria
43	Gattari	Chiara	JUNIOR	chiaragattari1603@gmail.com	MEDICO	Neurologia	Ospedale Maggiore della Carità	Piemonte
44	Giacchino	Matteo	JUNIOR	giacchinomatteo@gmail.com	MEDICO	Neurologia	Ospedale Civile Baggiovara	Emilia-Romagna
45	Giannetto	Giulia	JUNIOR	giuliagiannetto0898@gmail.com	MEDICO	Neurologia	AOUP Paolo Giaccone	Sicilia
46	Gipponi	Stefano	SENIOR	stefano.gipponi@asst-cremona.it	MEDICO	Neurologia	Ospedale di Cremona	Lombardia
47	Greco	Guido	JUNIOR	guidogreco.posta@gmail.com	MEDICO	Neurologia	Policlinico Tor Vergata	Lazio
48	Iaquinta	Gianmarco	JUNIOR	gianmarco.iaquinta98@gmail.com	MEDICO	Neurologia	Azienda Ospedaliero Universitaria Pisana	Toscana
49	Iaselli	Sofia	JUNIOR	sofia.iaselli1999@gmail.com	MEDICO	Neurologia	Auxologico Mosé Bianchi	Lombardia
50	Iovino	Veronica	JUNIOR	veronica.iovino@outlook.com	MEDICO	Neurologia	Azienda Ospedaliera Universitaria Pisana	Toscana
51	Leggio	Ugo	SENIOR	uleggio@gmail.com	MEDICO	Neurologia	ASST Spedali Civili	Lombardia
52	Lembo	Flaminia	JUNIOR	flaminia.lembo@uniroma1.it	MEDICO	Neurologia	Policlinico Umberto I	Lazio
53	Lioi	Marta	JUNIOR	marta.lioi@studenti.unicz.it	MEDICO	Neurologia	Università magna greacia	Calabria
54	Lombardi	Diego	JUNIOR	diegolombardi99@gmail.com	MEDICO	Neurologia	Policlinico Tor Vergata	Lazio
55	Loverre	Teresa	JUNIOR	teresaloverre97@gmail.com	MEDICO	Neurologia	Policlinico di Bari	Puglia
56	Maccarrone	Giulia	JUNIOR	giulia.maccarrone@unito.it	MEDICO	Neurologia	AOU città della salute e della Scienza	Piemonte
57	Maioli	Davide	JUNIOR	davimaio27@gmail.com	MEDICO	Neurologia	Ospedale San Martino	Liguria
58	Malanchini	Valentina	JUNIOR	valentinamalanchini1999@gmail.com	MEDICO	Neurologia	AOU di PARMA	Emilia-Romagna
59	Malandrino	Daniele	JUNIOR	daniele23m@gmail.com	MEDICO	Neurologia	Azienda Ospedaliero Universitaria Policlinico	Sicilia
60	Malaspina	Simone	JUNIOR	simone.malaspina01@universitadipavia.it	MEDICO	Neurologia	Università di Pavia	Lombardia
61	Marchese	Davide	JUNIOR	davide.marchese1999@gmail.com	MEDICO	Neurologia	Policlinico A. Gemelli	Lazio
62	Marchisella	Giuliana	JUNIOR	marchisella.giuliana99@gmail.com	MEDICO	Neurologia	ospedale civile Baggiovara	Emilia-Romagna
63	Marinato	Valentina	JUNIOR	valentina.marinato@gmail.com	MEDICO	Neurologia	ASST Santi Paolo e Carlo	Lombardia
64	Marino	Veronica	JUNIOR	marino.veronica@hsr.it	MEDICO	Neurologia	IRCCS San Raffaele Scientific Institute	Lombardia
65	Martinez	Gianluca	JUNIOR	g.martinez10@phd.uniss.it	MEDICO	Neurologia	AOU Sassari	Sardegna
66	Masi	Giorgia	JUNIOR	masigiorgia20@gmail.com	MEDICO	Neurologia	AOU Careggi	Toscana
67	Massa	Roberto	SENIOR	massa@uniroma2.it	MEDICO	Neurologia	Università di Roma Tor Vergata	Lazio
68	Mauro	Riccardo	JUNIOR	riccardomauro15@gmail.com	MEDICO	Neurologia	AOU POLICLINICO G.MARTINO-MESSINA	Sicilia
69	Menchetti	Ilaria	JUNIOR	ilariamenchetti@gmail.com	MEDICO	Neurologia	Ospedale Santa Chiara	Toscana
70	Merlino	Giovanni	SENIOR	giovanni.merlino@asufc.sanita.fvg.it	MEDICO	Neurologia	SOSD Stroke Unit	Friuli-Venezia Giulia
71	Miccoli	Ludovico	JUNIOR	ludovico.miccoli@gmail.com	MEDICO	Neurologia	Ospedale SS. Annunziata di Chieti, center for advanced studies and technology (CAST)	Abruzzo
72	Micolonghi	Giulia	JUNIOR	giulia.micolonghi@unimi.it	MEDICO	Neurologia	ASST Ospedale San Paolo	Lombardia
73	Mirkarimi	Danial	JUNIOR	dan.mirkarimi.e@gmail.com	MEDICO	Neurologia	Clinica Neurologia, Dipartimento di Neuroscienze, Università di Padova	Veneto
74	Missaglia	Matteo	JUNIOR	missaglia.matteo@hsr.it	MEDICO	Neurologia	IRCCS Ospedale San Raffele	Lombardia
75	Molino	Serena	JUNIOR	serenamolino2899@gmail.com	MEDICO	Neurologia	Università degli studi di Napoli Federico II	Campania
76	Musci	Angela	JUNIOR	musciangela99@gmail.com	MEDICO	Neurologia	ISTITUTO DELLE SCIENZE NEUROLOGICHE DI BOLOGNA	Emilia-Romagna
77	Papini	Federica	JUNIOR	federica.p97@libero.it	MEDICO	Neurologia	Ospedale Maggiore della Carità	Piemonte
78	Paredi	Federica	JUNIOR	federica.paredi@studenti.unipd.it	MEDICO	Neurologia	Università Ospedale di Padova	Veneto
79	Pauro	Andrea	JUNIOR	andrea.pauro98@gmail.com	MEDICO	Neurologia	Clinica Neurologica	Veneto
80	Pedroni	Federico Pedroni	JUNIOR	pedroni.federico@hsr.it	MEDICO	Neurologia	Ospedale San Raffaele	Lombardia

N.	Cognome	Nome	Tipo socio	E-mail	Professione	Disciplina	Nome ente	Regione ente
81	Pedullà	Giuseppe	JUNIOR	giuseppe.pedulla@libero.it	MEDICO	Neurologia	Policlinico universitario Magna Graecia di Catanzaro	Calabria
82	Peghin	Alessia	JUNIOR	alessia.peg@gmail.com	MEDICO	Neurologia	Ospedale Borgo Roma	Veneto
83	Pellegrini	Stefano	JUNIOR	stefano.pellegrini.medico@gmail.com	MEDICO	Neurologia	Sapienza	Lazio
84	Pellerino	Alessia	SENIOR	alessia.pellerino85@gmail.com	MEDICO	Neurologia	A.O.U. Città della Salute e della Scienza	Piemonte
85	Petracca	Martina	SENIOR	martina.petracca@policlinicogemelli.it	MEDICO	Neurologia	Fondazione Policlinico Universitario Gemelli IRCCS Roma	Lazio
86	Petrioli	Matteo	JUNIOR	petrioli.matteo@gmail.com	MEDICO	Neurologia	Policlinico Umberto 1	Lazio
87	Piccolo	Nicolò	JUNIOR	nicolo.piccolo@unito.it	MEDICO	Neurologia	A.O.U. Città della Salute e della Scienza	Piemonte
88	Pinna	Beatrice	JUNIOR	beatricepinna@hotmail.com	MEDICO	Neurologia	Azienda Ospedaliera G. Brotzu	Sardegna
89	Pjeçi	Arlend	JUNIOR	arlend.pjeci@gmail.com	MEDICO	Neurologia	Ospedale S. Chiara	Trentino-Alto Adige
90	Polo	Alessandro	JUNIOR	alessandro.polo@studenti.univr.it	MEDICO	Neurologia	Azienda Ospedaliero Universitaria Integrata Verona	Veneto
91	Quattrucci	Ludovica	JUNIOR	quattrucci.ludovica@gmail.com	MEDICO	Neurologia	Ospedale Santa Maria della Misericordia	Umbria
92	Ragone	Rossana	JUNIOR	rossanaragone7@gmail.com	MEDICO	Neurologia	Università degli Studi di Padova	Veneto
93	Ragucci	Cosmanna	JUNIOR	cosmanna.ragucci@studio.unibo.it	MEDICO	Neurologia	Istituto delle Scienze Neurologiche di Bologna	Emilia-Romagna
94	Roberto	Paolo	JUNIOR	paolor097@gmail.com	MEDICO	Neurologia	Policlinico di Bari	Puglia
95	Rubbio	Myriam Rubbio	JUNIOR	rubbiomyriam@gmail.com	MEDICO	Neurologia	Policlinico di Bari	Puglia
96	Rumine	Anna	JUNIOR	anna.rumine@uniroma1.it	MEDICO	Neurologia	Università Sapienza Roma- ospedale Sant'Andrea	Lazio
97	Ruocco	Giulia	JUNIOR	giulia.ruocco@uniroma1.it	MEDICO	Neurologia	Policlinico Umberto I	Lazio
98	Rutigliano	Claudia	JUNIOR	claudia.rutigliano@unifg.it	MEDICO	Neurologia	POLICLINICO RIUNITI	Puglia
99	Saccomano	Emma	JUNIOR	emma.saccomano@gmail.com	MEDICO	Neurologia	Clinica Neurologica	Friuli-Venezia Giulia
100	Schmid	Andreas Christian	JUNIOR	andre98.schmid@gmail.com	MEDICO	Neurologia	Ospedale Universitario Careggi	Toscana
101	Selvaggi	Silvia Antonella	JUNIOR	sissisel.ss@gmail.com	MEDICO	Neurologia	Fondazione Policlinico Universitario Campus Bio-Medico	Lazio
102	Serra	Federica	JUNIOR	serrafederica15@gmail.com	MEDICO	Neurologia	Università "Magna Graecia"	Calabria
103	Sinopoli	Antonio	JUNIOR	a.sinopoli119@gmail.com	MEDICO	Neurologia	Università degli Studi	Calabria
104	Sirgiovanni	Silvia	JUNIOR	sirgiovanni.silvia@gmail.com	MEDICO	Neurologia	Azienda Ospedaliera Renato Dulbecco, Germaneto	Calabria
105	Soraru	Gianni	SENIOR	gianni.soraru@gmail.com	MEDICO	Neurologia	Azienda Ospedale Università di Padova Clinica Neurologica	Veneto
106	Squitieri	Ferdinando	SENIOR	ferdinando.squitieri@lirh.it	MEDICO	Neurologia	CMNR Fondazione LIRH ed Unità Huntington e Malattie Rare - IRCCS Casa Sollievo della Sofferenza	Puglia
107	Tabbi	Silvia Maria Rita	JUNIOR	silviamariarita.tabbi@unifi.it	MEDICO	Neurologia	Azienda Ospedaliero-Universitaria Careggi	Toscana
108	Tanuzi	Najdi	JUNIOR	najditanuzi@gmail.it	MEDICO	Neurologia	Ospedale riuniti	Marche
109	Taruffi	Lisa	JUNIOR	lisa.taruffi@gmail.com	MEDICO	Neurologia	Università di Modena e Reggio Emilia	Emilia-Romagna
110	Tedeschi	Maria Giulia	JUNIOR	mariagiulia2798@gmail.com	MEDICO	Neurologia	Azienda ospedaliera universitaria pisana	Toscana
111	Traccitto	Francesca	JUNIOR	francesca.tracc@gmail.com	MEDICO	Neurologia	Dipartimento di neuroscienze, Policlinico Umberto I	Lazio
112	Tundo	Ludovica	JUNIOR	ludovica.tundo@unimi.it	MEDICO	Neurologia	Ospedale San Paolo	Lombardia
113	Uncini	Chiara	JUNIOR	chiara.uncini@gmail.com	MEDICO	Neurologia	Azienda ospedaliero-universitaria di parma	Emilia-Romagna
114	Vassallo	Maria Letizia	JUNIOR	marialetizia.vassallo@unito.it	MEDICO	Neurologia	molinette	Piemonte
115	Vattemi	Gaetano Nicola Alfio	SENIOR	gaetano.vattemi@univr.it	MEDICO	Neurologia	Polioiclinico G.B. Rossi	Veneto
116	Vergobbi	Pietro	JUNIOR	pietro.vergobbi@gmail.com	MEDICO	Neurologia	Ospedale Santa Maria della Misericordia	Friuli-Venezia Giulia
117	Veronese	Lorenzo	JUNIOR	lorenzoveronese21@gmail.com	MEDICO	Neurologia	Università Campus Biomedico	Lazio
118	Zanovello	Matteo	JUNIOR	superdino00@gmail.com	MEDICO	Neurologia	Ospedale Santa Maria della Misericordia	Umbria
119	Zoccola	Clara	JUNIOR	clara.zoccola01@universitadipavia.it	MEDICO	Neurologia	IRCCS Fondazione Mondino	Lombardia

N.	Cognome	Nome	Tipo socio	E-mail	Professione	Disciplina	Nome ente	Regione ente
120	CICERI	ELISA FRANCESCA MARIA	SENIOR	elisaciceri@yahoo.com	MEDICO	NEUROLOGA	IRCCS FINC BESTA	MILANO
121	PEZZELLA	FRANCESCA ROMANA	SENIOR	frpezzella@gmail.com	MEDICO	NEUROLOGA	AOS CAMILLO FORLANINI	ROMA
122	TARTARA	ELENA	SENIOR	Elena.tartara@gmail.com	MEDICO	NEUROLOGA	IRCCS FONDAZIONE MONDINO	PAVIA
123	SANTALUCIA	PAOLA	SENIOR	paolasantalucia1@gmail.com	MEDICO	NEUROLOGIA	AZIENDA OSPEDALIERA SAN GIOVANNI ADDOLORATA	ROMA

**APPROVAZIONE  
NUOVI SOCI  
ADERENTI**

N	Cognome	Nome	NOTE	Email	Cellulare	Cod. Fiscale	Città	Laurea Medicina e Chirurgia	SPECIALIZZAZIONE	Qualifica (es. Dirigente medico)	Associazione Autonoma Aderente Sin di appartenenza	Soci presentatori (nome, cognome, associazione di appartenenza)
1	Ambrosini	Anna		anna.ambrosini@neuro med.it	3488740116	MBRNNA65B64H50 1L	Venafro (Isernia)	SI	Neurologia	Medio Responsabile (IRCCS)	Società Italiana per lo studio delle Cefalee SISC	Marina de Tommaso - SISC, Innocenzo Rainero - SISC
2	D'AMICO	ADELE		adele2.damico@opbg.n et	3888449868	DMCDLA73S67H50 1C	ROMA	SI	NEUROLOGIA	DIRIGENTE MEDICO	ASSOCIAZION E ITALIANA PER LO STUDIO DEL SISTEMA NEUROVEGET ATIVO - AINV	PRESIDENTE NIGRO VINCENZO
3	Favaretto	Silvia		silfav@gmail.com	3463200551	FVRSLV83M44C11 1L	Padova	SI	Neurologia	Dirigente Medico	Società Italiana per lo studio delle Cefalee SISC	Matteo Bellamio (SISC), Alberto Terrin (SISC)
4	Iarlori	Carla		carlaiarlori@hotmail.co m	3282873709	RLRCRL69T64G14 1H	Ortona	SI	Neurologia	Dirigente medico	Associazione Italiana Neurologi Ambulatoriali territoriali	Fausta Ciccocioppo SINDEM. Carlo Alberto Mariani AINAT
5	Rao	Renata		renaraodoc@gmail.co m	3495015803	RAORNT67L54B15 7I	Brescia	SI	Neurologia	Responsabile S.S.	Società Italiana per lo studio delle Cefalee SISC	Alessandro Padovani SIN