

# CONSIGLIO DIRETTIVO SIN

VIRTUAL MEETING 19.04.2024

ORE 17,30

# ORDINE DEL GIORNO

- **COMUNICAZIONI PRESIDENZA**
- **AGGIORNAMENTI E RELAZIONI GDS**
- **AGGIORNAMENTI E RELAZIONI SEZIONI REGIONALI**
- **SIGN**
- **APPROVAZIONE NUOVI SOCI, SOCI ADERENTI E PATROCINI**
- **VARIE ED EVENTUALI**

# COMUNICAZIONI PRESIDENZA

# DNH



## DIGITAL NEURO HUB

Connect. Innovate. Transform Health.

13-16 giugno 2024

**conoscenze conseguenti all'innovazione tecnologica**, mirando al miglioramento della salute e della qualità di vita dei pazienti affetti da malattie neurologiche croniche complesse.



**Corso full immersion di 4 giorni**

Faculty di tecnici, esperti di Digital Health.

Conferenze, workshop interattivi e sessioni di networking.



**Piattaforma web:**

contenuti informativi, di approfondimento, videopillole sul mondo della Neurologia Digitale e registrazioni dei corsi DNH.



**Certificazione di neurologo digitale**

secondo la norma UNI CEI EN ISO/IEC 17024 come risultato del percorso formativo tramite superamento di un esame.

- INCREMENTO QUOTE ASSOCIATIVE
- 130 FULL MEMBERS
- 60 FULL MEMBER SINGIOVANI (FINO A 35 ANNI)

# NEUROLOGICAL SCIENCES

- AGGIORNAMENTO
- ASSOCIATE EDITORS
- EDITORIAL BOARD
- **IL RUOLO DI GDS, AAA, SOCI**

# THE NEUROLOGICAL SCIENCES CONFERENCE 2025 BY THE ITALIAN SOCIETY OF NEUROLOGY

- COMITATO ORGANIZZATORE
- MISSION
- BUDGET

# LA SIN E I TAVOLI

- 1. COMMISSIONE REVISIONE REGOLAMENTO ELETTORALE
- 2. COMMISSIONE GRUPPI DI STUDIO PER LE ISTANZE RELATIVE GDS SIN
- 3. COMMISSIONE NEURONETWORK LAB IN COLLABORAZIONE CON SDA BOCCONI (SPONSOR BIOGEN)
- 4. COMMISSIONE EDUCAZIONE/FORMAZIONE
- 5. COMMISSIONE COMUNICAZIONE SIN
- 6. GRUPPO INTERSOCIETARIO INSONNIA
- 7. GRUPPO INTERSOCIETARIO BRAIN HEALTH
- 8. GRUPPO INTERSOCIETARIO MALATTIE RARE
- 9. GRUPPO INTERSOCIETARIO DI NEUROLOGIA DIGITALE E TELENEUROLOGIA
- 10. GRUPPO INTERSOCIETARIO GCA
- 11. GRUPPO INTERSOCIETARIO SIN – SIMM – SNO

# TAVOLI CONGIUNTI

- NEUROLOGIA E FRAGILITÀ IN UNA SOCIETÀ CHE INVECCHIA (SIGG)
- NEUROSCIENZE TRASLAZIONALI (SIN)
- NEUROLOGIA E SSN (SIMM, SNO, AINAT)
- SALUTE MENTALE E SALUTE DEL CERVELLO (SIP)
- MANAGEMENT DELL'INSONNIA CRONICA (AIMS, SINC)
- SINCH SU MANAGEMENT DEL «LOW BACK PAIN»

## COMMUNICATION COMMITTEE

DURA IN CARICA 2 ANNI CON RINNOVO PER 1 SOLO ALTRO MANDATO (LA SCADENZA LA FACCIAMO A DICEMBRE 31 DEL 2025)  
OK SI TRATTA DI INVIARE UNA CALL AI MEMBRI DEL CONSIGLIO DIRETTIVO E DEI COORDINATORI GDS  
NE FANNO PARTE DI DIRITTO UFFICIO PRESIDENZA (PADOVANI, ANDREONE, GASPERINI E DE STEFANO)

LAVORGNA, ABADESSA

**ALMENO 2 TRA I COORDINATORI GDS**

- THE COMMUNICATION COMMITTEE IS RESPONSIBLE FOR ADVISING THE BOARD ABOUT THE COMMUNICATION STRATEGY OF EAN AND ASSISTS THE BOARD IN LIAISING WITH OTHER PROFESSIONAL, SCIENTIFIC AND LAY ORGANISATIONS IN THE FIELD OF NEUROLOGY IN EUROPE AND BEYOND, AS WELL AS WITH RELATIONS OF EAN TO THE EUROPEAN UNION AND OTHER EUROPEAN INSTITUTIONS. THE COMMUNICATION COMMITTEE HAS ONE REPRESENTATIVE IN THE SCIENTIFIC COMMITTEE.



# EDUCATION COMMITTEE

DE STEFANO FILIPPI

TASSORELLI LIGUORI SERVIDEI

POI ALMENO 3 TRA I COORDINATORI GDS DI CUI  
BOMBACI

- IL COMITATO PER L'ISTRUZIONE (SINCE) ELABORA RACCOMANDAZIONI E MONITORA LE ATTIVITÀ RELATIVE ALLE QUESTIONI EDUCATIVE. IL PRESIDENTE DI QUESTO COMITATO È UN MEMBRO A PIENO TITOLO DEL CONSIGLIO DI AMMINISTRAZIONE DELLA SIN. SECONDO LA MISSIONE DELLA SIN, L'OBIETTIVO È QUELLO DI DEFINIRE LE COMPETENZE STANDARD DI UN NEUROLOGO E DI FORNIRE AI NEUROLOGI ITALINAI TUTTA LA FORMAZIONE NECESSARIA.



# RESIDENT AND RESEARCH FELLOW SECTION (RRFS)

- C'È STATA L'ECCEZIONALE NECESSITÀ DI FORNIRE AI COLLEGGI PIÙ GIOVANI UNA PIATTAFORMA PER INCORAGGIARE GLI SCAMBI E IL SOSTEGNO INTERCULTURALE E AFFRONTARE LE PROSSIME SFIDE DEL 21° SECOLO. LO SCOPO PRINCIPALE DI QUESTA ORGANIZZAZIONE ERA QUELLO DI RAPPRESENTARE GLI INTERESSI DEI GIOVANI NEUROLOGI E PROMUOVERE LA COLLABORAZIONE E L'AMICIZIA TRA DI LORO. NEGLI ULTIMI ANNI SONO STATE SVILUPPATE NUMEROSE INIZIATIVE PER MIGLIORARE LA FORMAZIONE E L'ESPERIENZA CLINICA E DI RICERCA PER I GIOVANI NEUROLOGI, IN PARTICOLARE PER QUELLI IN FORMAZIONE.



# OSSERVATORIO SANITÀ E NEUROLOGIA

PREMESSE

# NEURONETWORK LAB SDA BOCCONI

## OBBIETTIVO

- LE COMPETENZE FUTURE DELLA NEUROLOGIA

# IL CONTESTO GLOBALE ED EUROPEO

«SKILLS SHORTAGES IN THE HEALTH WORKFORCE ARE A GLOBAL ISSUE, AFFECTING COUNTRIES ACROSS REGIONS AND INCOME LEVELS» (OECD 2022, p.10 e ss.) E SONO ATTUALMENTE PRESENTI NEL SISTEMA A TUTTI I LIVELLI (INTERNAZIONALE, NAZIONALE, LOCALE) (WHO 2022)

- **FATTORI CHE AUMENTERANNO LA DOMANDA DI PROFESSIONISTI**

- CAMBIAMENTI NEL PROFILO DEMOGRAFICO, SOCIOECONOMICO ED EPIDEMIOLOGICO AUMENTERANNO LA DOMANDA DI SERVIZI SANITARI, MODIFICANDO AL TEMPO STESSO LE TIPOLOGIE DI SERVIZI RICHIESTI

- CAMBIAMENTO DEI MODELLI DI OFFERTA, VERSO MODELLI PATIENT-CENTRED E VERSO SANITÀ D'INIZIATIVA/MEDICINA PREVENTIVA – SKILL MIX CHANGE (PER ALCUNI PROFILI)

- **FATTORI CHE DIMINUIRANNO LA DOMANDA DI PROFESSIONISTI**

- CAMBIAMENTI TECNOLOGICI, CHE PERMETTERANNO L'ELIMINAZIONE DI ATTIVITÀ A BASSO VALORE AGGIUNTO O AUMENTERANNO L'EFFICIENZA DELLA FORZA LAVORO

- SKILL MIX CHANGE (PER ALCUNI PROFILI)

- RIDUZIONE DELLE RISORSE A DISPOSIZIONE DEL SETTORE SANITARIO (CORTE DEI CONTI, 2022)

- **FATTORI CHE AUMENTERANNO L'OFFERTA DI PROFESSIONISTI**

- IMMIGRAZIONE

- **FATTORI CHE DIMINUIRANNO L'OFFERTA DI PROFESSIONISTI**

- RIDUZIONE DEL NUMERO DI GIOVANI E DI PERSONE IN ETÀ DA LAVORO, CHE IMPATTA SULLA CAPACITÀ DI OFFERTA DEI PROFESSIONISTI

- ALTA ETÀ MEDIA (WHO 2022)

- 50% DEI MEDICI HA PIÙ DI 55 ANNI IN ITALIA

- «HEALTH WORKFORCE ARE STRUGGLING WITH HIGH RATES OF BURNOUT DUE TO THE CHALLENGING WORKING CONDITIONS» E RIDOTTA CAPACITÀ DI RETENTION

- EMIGRAZIONE VERSO PAESI CON MANCANZA DI LAVORATORI MA CONDIZIONI DI LAVORO MIGLIORI

# ITALIAN BRAIN HEALTH STRATEGY

# BRAIN HEALTH GROUP

- ALESSANDRO PADOVANI COORDINATORE
- MATILDE LEONARDI VICE-COORDINATORE
- PAOLO CALABRESI
- MARIO ZAPPIA
- NICOLA DE STEFANO
- CLAUDIO GASPERINI
- VINCENZO ANDREONE
- ALFREDO BERARDELLI
- REFERENTI ASSOCIAZIONI AUTONOME ADERENTI
- REFERENTE RIN IRCCS
- REFERENTE SIP
- REFERENTE SINS
- REFERENTE SINPIA
- REFERENTE SIGG
- REFERENTE FNOMCEO
- REFERENTE AIRN
- REFERENTI ASSOCIAZIONI MALATI E FAMILIARI

- LA STRATEGIA ITALIANA PER LA SALUTE DEL CERVELLO 2023-2031 È IN LINEA CON LA EAN BRAIN HEALTH STRATEGY LANCIATA NEL 2022 E SI PROPONE DI IMPLEMENTARE IN ITALIA IL WHO IGAP. L'OBIETTIVO PRIMARIO È DI CREARE UNA AMPIA CONSAPEVOLEZZA SULLA SALUTE DEL CERVELLO IN TUTTO IL PAESE E AVVIARE LA REALIZZAZIONE DI INIZIATIVE DI PREVENZIONE E CONTRASTO ALLO SVILUPPO DI MALATTIE MENTALE E NEUROLOGICHE. IL WHO GAP FORNISCE UNA MAPPA CHIARA E PRECISA DI AZIONI CHE OGNI PAESE DOVRÀ COMPIERE PER OTTIMIZZARE LA SALUTE DEL CERVELLO.
- IL MANIFESTO ONE BRAIN, ONE HEALTH, IN TOTALE SINTONIA CON QUANTO CONTENUTO NEL WHO IGAP, PERMETTE DI DEFINIRE UN PIANO DI LAVORO IN LINEA CON LA STRATEGIA GLOBALE DELL'OMS E DI PORRE LA SALUTE DEL CERVELLO E LA RIDUZIONE DEL BURDEN DELLE MALATTIE CEREBRALI COME PRIORITÀ ITALIANA PER I PROSSIMI ANNI.

# GRUPPI DI STUDIO

PREMESSA

RINNOVO

CAMBIO DI DENOMINAZIONE

	NOME GDS SIN	TOTALE MEMBRI	SOCI SIN	NON SOCI
1	NEUROIMMAGINI	1202	901	301
2	SCLEROSI MULTIPLA	1031	763	268
3	EPILESSIA	1009	745	264
4	NEUROIMMUNOLOGIA	955	777	178
5	NEUROLOGIA COGNITIVO-COMPORTAMENTALE	792	500	292
6	MALATTIE DEL MOTONEURONE	661	480	181
7	NEUROGENETICA CLINICA	573	441	132
8	DISORDINI NEURO PSICHIATRICI	500	287	213
9	DOLORE NEUROPATICO	450	269	181
10	STIMOLAZIONE CEREBRALE PROFONDA	275	203	72
11	RETE ITALIANA TOSSINA BOTULINICA	259	210	49
12	NEURO-ONCOLOGIA	252	140	112
13	NEUROLOGIA DIGITALE	250	158	92
14	Neurologia di genere	215	113	102
15	NEUROINFETTIVOLOGIA	212	144	68
16	BIOETICA E CURE PALLIATIVE	203	112	91
17	STORIA DELLA NEUROLOGIA	148	87	61
18	Neurologia e paesi in via di sviluppo dell'Africa Subsahariana	133	97	36
19	Neuroftalmologia	116	87	29
20	ORGANIZZAZIONE CLINICO-ASSISTENZIALE	106	54	52
21	DISTURBI NEUROLOGICI FUNZIONALI	97	45	52
22	NEUROLOGIA DEL BAMBINO E DELL'ADOLESCENTE	30	13	17
	TOTALE	9469	6626	2843

SEZIONI REGIONALI

# REGIONI

LOMBARDIA

LAZIO

SICILIA

EMILIA ROMAGNA

TOSCANA

CAMPANIA

VENETO

PIEMONTE

PUGLIA

SARDEGNA

LIGURIA

CALABRIA

FRIULI VENEZIA GIULIA

ABRUZZO

MARCHE

UMBRIA

TRENTINO ALTO ADIGE

MOLISE

BASILICATA

ALTRO

VALLE D'AOSTA

# SOCI

614

555

332

324

305

301

205

197

177

121

115

105

104

101

98

47

21

12

10

6

3

TOTALE SOCI

3753

# VISIONE GLOBALE

<b>Territorio</b>	Italia	Nord	Nord- ovest	Nord- est	Centro	Mgiorno	Sud	Isole
<b>Tipo di qualifica professionale</b>								
medici specialisti	194142	86125	49857	36268	43527	64490	41493	22997
neurologi	6931	3047	1925	1122	1583	2301	1432	869
neurologi	1,17	1,11	1,21	0,97	1,35	1,15	1,06	1,35

# CONVEGNO 2027

- DELEGA A PROF. ZAPPIA
- COMITATO (PRESIDENT ELECT, PAST PRESIDENT, PRESIDENT, REFERENTE REGIONE EMILIA ROMAGNA E MARCHE)
- DATE

**ALLESTIMENTO: 11 -13 OTTOBRE 2027**

**SVOLGIMENTO: (GIOVEDÌ-DOMENICA) 14-17 OTTOBRE 2027**

**DISALLESTIMENTO: 18 OTTOBRE 2027**

## COMITATO SCIENTIFICO

ROCCO LIGUORI

PIETRO CORTELLI

MAURO SILVESTRINI

MAURA PUGLIATTI



# CONVEGNO SIN2024

RELAZIONE

## 54° CONGRESSO NAZIONALE SIN ROMA 2024

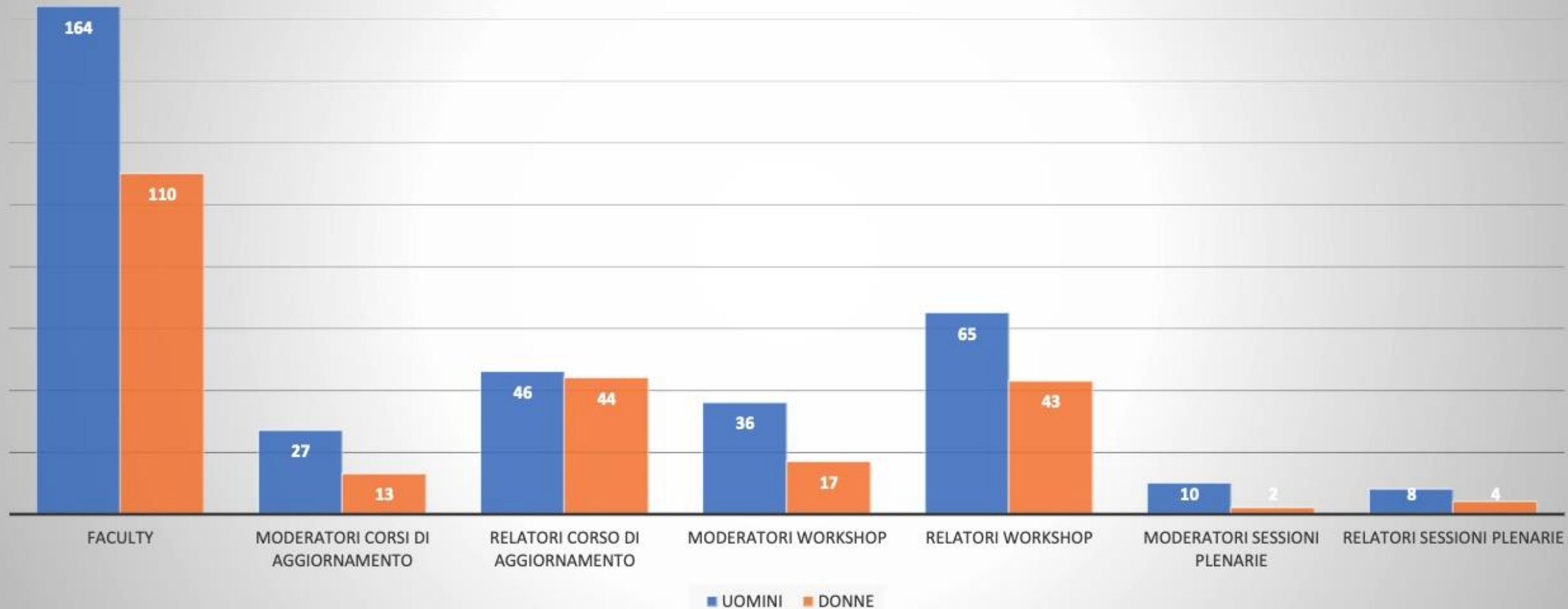

**APPROVAZIONE NUOVI SOCI ORDINARI**

	<b>Cognome</b>	<b>Nome</b>	<b>Tipo socio</b>	<b>Data di Nascita</b>	<b>E-mail</b>	<b>Città ente</b>
<b>1</b>	<b>Bernardini</b>	<b>Clara</b>	JUNIOR	18/01/1996	c.bernardini96@gmail.com	Pisa
<b>2</b>	<b>Bonino</b>	<b>Lucrezia</b>	JUNIOR	26/01/1999	lucrezia.bonino@unito.it	Torino
<b>3</b>	<b>Calcagno</b>	<b>Narghes</b>	JUNIOR	19/04/1989	lanaga.c@gmail.com	Milano
<b>4</b>	<b>Carlone</b>	<b>Sebastiano</b>	JUNIOR	22/05/1988	sebcarlone@gmail.com	Bari
<b>5</b>	<b>Colao</b>	<b>Rosanna</b>	SENIOR	22/03/1963	ros.colao@gmail.com	Lamezia Terme
<b>6</b>	<b>Di Gianvito</b>	<b>Valentina</b>	JUNIOR	03/06/1998	digianvito.val@gmail.com	Roma
<b>7</b>	<b>Esposito</b>	<b>Chiara</b>	JUNIOR	15/07/1997	chiaraesposito97@gmail.com	Bari
<b>8</b>	<b>Guasco</b>	<b>Paola</b>	SENIOR	26/06/1959	paolaguasco@gmail.com	Vetralla (vt)
<b>9</b>	<b>Manente</b>	<b>Gabriele</b>	SENIOR	27/08/1965	gmanente@yahoo.it	Teramo
<b>10</b>	<b>Olivieri</b>	<b>Emanuele</b>	JUNIOR	08/11/1992	e.olivieri002@unibs.it	Brescia
<b>11</b>	<b>Passamonti</b>	<b>Margherita</b>	JUNIOR	21/01/1997	margherita.passamonti@studenti.unipd.it	Padova
<b>12</b>	<b>Trevisan</b>	<b>Morgan</b>	JUNIOR	04/09/1998	morgan.trevisan98@gmail.com	Brescia
<b>13</b>	<b>Zilli</b>	<b>Chiara</b>	JUNIOR	02/12/1997	chiara.zilli@uniroma1.it	Roma

**APPROVAZIONE NUOVI SOCI ADERENTI**

N.	Cognome	Nome	Città	Laurea in Medicina e Chirurgia	Specializzazione	Qualifica (es. Dirigente medico)	Associazione Autonoma Aderente Sin di appartenenza	Soci presentatori (nome, cognome, associazione di appartenenza)
1	<b>Basso</b>	<b>Gianpaolo</b>	MILANO	SI	1a: Neurologia; 2a: Radiodiagnostica	professore associato di neuroradiologia con funzini assistenziali	ASSOCIAZIONE DEMENZE - SINDEM	SINDEM
2	<b>Bonzanino</b>	<b>Massimo</b>	Torino	SI	Neurologia	Dirigente medico	ASSOCIAZIONE ITALIANA DI NEUROLOGIA DELL'EMERGENZA URGENZA - ANEU, THE ITALIAN STROKE ASSOCIATION - ASSOCIAZIONE ITALIANA ICTUS ISA-AII	Marco De Mattei SIN - Ginafranco Costantini SIN
3	<b>Camporese</b>	<b>Giulia</b>	Padova	SI	Neurologia	Dirigente medico	ASSOCIAZIONE DEMENZE - SINDEM	Prof.ssa Annachiara Cagnin (SINdem), dr. Giovanni Zorzi (SINdem)
4	<b>Fischetti</b>	<b>Francesco</b>	Bari	SI	Med Sport ed esercizio fisico	Professore Associato Scienze dell'Esercizio Fisico e dello Sport	Società Italiana di Psicofisiologia e Neuroscienze Cognitive	Marina De Tommaso (SIN - SPF) Damiano Paolicelli (SIN)
5	<b>GALLUCCI</b>	<b>MAURIZIO</b>	Treviso	SI	GERIATRIA	LIBERO PROFESSIONISTA	ASSOCIAZIONE DEMENZE - SINDEM	Gianluigi Zanusso, SIN; Annachiara Cagnin, SIN.
6	<b>Gelosa</b>	<b>Giorgio</b>	MILANO	SI	NEUROLOGIA	DIRIGENTE MEDICO	ASSOCIAZIONE DEMENZE - SINDEM	CARLO FERRARESE, SINDEM; ILDEBRANDO MARCO APPOLLONIO, SINDEM
7	<b>Iannone</b>	<b>Luigi Francesco</b>	Firenze	SI	Farmacologia e Tossicologia Clinica	Ricercatore	Società Italiana per lo studio delle Cefalee SISC	Pierangelo Geppetti, SISC; Alberto Chiarugi, SISC.
8	<b>Mancuso</b>	<b>Mauro</b>	Grosseto	SI	Neurologia + Medicina Fisica e Riabilitativa	Dirigente medico	SOCIETA' ITALIANA DI NEUROPSICOLOGIA - SINP	SINP
9	<b>MANZARI</b>	<b>CECILIA</b>	Bari	SI	NEUROLOGIA	SPECIALISTA AMBULATORIALE INTERNO	Associazione Italiana Neurologi Ambulatoriali territoriali	FRANCESCA BASCIU - AINAT; GIANNI MELLINO - AINAT

N.	Cognome	Nome	Città	Laurea in Medicina e Chirurgia	Specializzazione	Qualifica (es. Dirigente medico)	Associazione Autonoma Aderente Sin di appartenenza	Soci presentatori (nome, cognome, associazione di appartenenza)
10	<b>Marinoni</b>	<b>Marinella</b>	Firenze	SI	Angiologia	pensionato	SOCIETA' ITALIANA DI NEUROSONOLOGIA ED EMODINAMICA CEREBRALE - SINSEC	Prof.ssa Bella, Dott.ssa Tassi
11	<b>Morotti</b>	<b>Andrea</b>	Brescia	SI	Neurologia	Ricercatore tempo determinato - B	THE ITALIAN STROKE ASSOCIATION - ASSOCIAZIONE ITALIANA ICTUS ISA-AII	Andrea Pilotto (SIN - LIMPE andrea.pilotto@unibs.it) - Irene Volonghi (SIN - irene.volonghi@hotmail.it)
12	<b>Munafò</b>	<b>Antonio</b>	Avola	SI	Farmacologia clinica	PhD student	Società Italiana per lo studio delle Cefalee SISC	Pierangelo Geppetti; Alberto Chiarugi
13	<b>Rao</b>	<b>Renata</b>	Brescia	SI	Neurologia	Dirigente medico	Società Italiana per lo studio delle Cefalee SISC	Alessandro Padovani (SIN) Andrea Pilotto (SIN, LIMPE)
14	<b>Santoro</b>	<b>Francesca</b>	ROMA	SI	Neurologia	Specializzando	THE ITALIAN STROKE ASSOCIATION - ASSOCIAZIONE ITALIANA ICTUS ISA-AII	ISA-AII
15	<b>VILLA</b>	<b>Roberto Federico</b>	Milano	SI	Professore Associato (BIO/14) (Farmacologia, Farmacologia Clinica, Farmacognosia)	Professore Associato di Farmacologia, Farmacologia Clinica, Farmacognosia -Università di Pavia	THE ITALIAN STROKE ASSOCIATION - ASSOCIAZIONE ITALIANA ICTUS ISA-AII	Federico MAZZACANE - Fondazione IRCCS Istituto Neurologico Mondino - Via Mondino 2 - 27100 Pavia - Federica Ferrari - School of Neurology Department of Behavioural Sciences - University of Pavia -Via Bassi 21 - 27100 Pavial
16	<b>Zappalà</b>	<b>Giuseppe</b>	Catania	SI	Neurologia	ex Dirigente Medico; responsabile ex UVA e CDCD	SOCIETA' ITALIANA DI NEUROPSICOLOGIA - SINP	Paolo Caffarra; Alessandro Padovani

**PATROCINI**

## PATROCINI CONSIGLIO DIRETTIVO 19 APRILE 2023

N.	TITOLO	DATA	LUOGO	RICHIEDENTI	NOTE
1	XXXII CONGRESSO AINI	06-09/05/2024	CAGLIARI	ELEONORA COCCO	
2	CAMPAGNA DI SENSIBILIZZAZIONE "PORTRALTS 2"	25/05-30/06/2024	TUTTA ITALIA	MARIO ALBERTO BATTAGLIA	
3	H-OPEN DAY EMICRANIA	27/05/2024	MILANO	FONDAZIONE ONDA - FRANCESCA GULIENETTI MERZAGORA	
4	QUATTORDICESIMA RIUNIONE ANNUALE DELL'ASSOCIAZIONE ITALIANA PER LO STUDIO DEL SISTEMA NERVOSO PERIFERICO - ASNP	30/05-01/06/2024	TRIESTE	PRESIDENTE DEL CONGRESSO: PAOLO MANGANOTTI	
5	F.A.S.T. FIRST AID IN STROKE THERAPY	31/05-01/06/2024	CATANIA	RESP. SCIENTIFICO: GIANLUCA GALVANO	NO SOCIO SIN
6	XXIV NATIONAL CONGRESS OF ITALIAN ASSOCIATION OF MYOLOGY (AIM)	05-08/06/2024	ROMA	GIACOMO PIETRO COMI	
7	BIOCHIMICA DELLA NEUROPROTEZIONE: NUOVE PROSPETTIVE CLINICHE	22/06/2024	GENOVA	RESP. SCIENTIFICO: GIANLUCA GALVANO	NO SOCIO SIN
8	CHALLANGES IN MOVEMENT DISORDERS	19-20/09/2024	PAVIA	ENZA MARIA VALENTE	
9	SLEEP, CONSCOUSNESS AND EPILEPSY: THE EEG FROM HANS BERGER TO THE THIRD MILLENIUM	04-05/10/2024	PARMA	PARRINO LIBORIO	
10	SIXTH INTERNATIONAL MEETING NEUROMI - BRAIN HEALTH AND PREVENTION OF COGNITIVE DECLINE: TODAY'S CHALLENGES FOR A BRIGHTER TOMORROW	23-25/10/2024	MILANO	CARLO FERRARESE	
11	FACCIA DA STROKE E GAME OF STROKE'S THRONE	24-25/10/2024	AOSTA	RESP. SCIENTIFICO: MASSIMILIANO NATRELLA	NO SOCIO SIN

# COMUNICAZIONI DEL TESORIERE

**CONSUNTIVI ECONOMICI**  
**RIUNIONI SESSIONI REGIONALI**  
**PRIMO TRIMESTRE 2024**

**N. PARTECIPANTI: 86**

**SOCI SIN: 32**

**NON SOCI SIN: 54**

## **Riunione Regionale Sin Apulo - Lucana**

**Sin**  
SOCIETÀ ITALIANA DI NEUROLOGIA



**22-23 febbraio 2024**

**Villa Romanazzi**

**Bari**



Studio SienaCongress  
Via del Rastrello, 7 – 53100  
Siena  
PI 01431020526  
info@sienacongress.it

*consuntivo economico acquisto modulo rev.1*

Codice Progetto

Nome Congresso

Data Congresso

Cliente

**Riunione Regionale Sin Apulo-Lucana**

**22-23/02/2024**

**Dott.ssa Maria Pia Prudenzano e Prof. Giovanni Defazio**

Rev. 1

Data trasmissione al Cliente 07.12.2023

Note

OGGETTO	DESCRIZIONE	COSTO SINGOLO	N. VOCI/N. GIORNI	COSTO TOTALE	COSTO TOTALE VOCI DA PREVENTIVO	COSTO TOTALE VOCI DA CONSUNTIVO
<b>SEDE CONGRESSUALE Sala Europa</b>	affitto sala capacità 80 persone, completa di tavolo moderatori e relatori, maxischermo, videoproiettore, lavagna a fogli mobili, amplificazione con 1 radiomicrofono, cancelleria ordinaria ed acqua minerale per tutti i partecipanti. Desk esterno per segreteria ad uso gratuito	€ 1.700,00	2	€ 3.400,00		€ 3.400,00
<b>SERVIZIO SICUREZZA</b>	Personale interno di servizio			€ 0,00		€ 0,00
<b>SERVIZIO PULIZIA</b>	Presidio servizi igienici 1 addetta (all'ora)	€ 20,00	3 ore	€ 60,00		€ 60,00
<b>SERVIZIO TECNICO</b>	supporto e assistenza supporto tecnico service per tutta la durata della riunione, mixer audio, videoproiettore pc portatile	€ 670,00	2	€ 1.340,00		€ 1.370,00
<b>CREAZIONE PAGINA WEB</b>	Pagina web personalizzata dove poter effettuare l'iscrizione e trovare tutte le informazioni utili (programma, come arrivare, etc)	€ 150,00	1	€ 150,00		€ 150,00
<b>SERVIZI TECNICI SEGRETERIA</b>	pc a disposizione dei docenti	NA	1	€ 0,00		€ 90,00
<b>NOLEGGIO PANNELLI PORTA POSTER</b>	Noleggio 5 pannelli bifacciali - montaggio 22 febbraio in mattinata e smontaggio 23 febbraio nel pomeriggio	€ 250,00	1	€ 250,00		€ 250,00
	<b>TOTALE SEDE CONGRESSUALE</b>				<b>€ 5.200,00</b>	<b>€ 5.320,00</b>

Riunione Regionale Sin Apulo-Lucana

22-23/02/2024

Dott.ssa Maria Pia Prudenzano e Prof. Giovanni Defazio

Rev. 1

Data trasmissione al Cliente 07.12.2023

Note

OGGETTO	DESCRIZIONE	COSTO SINGOLO	N. VOCI/N. GIORNI	COSTO TOTALE	COSTO TOTALE VOCI DA PREVENTIVO	COSTO TOTALE VOCI DA CONSUNTIVO
<b>RISTORAZIONE</b>						
COFFE BREAK	Caffè, tè, latte, succhi, acqua e biscotteria)	€ 9,50 x 2	22.02 mattina: 70 pax; 23.02 mattina: 80 pax;	€ 1.425,00	22.02 mattina: 90 pax; 23.02 mattina: 100 pax;	€ 1.805,00
SERVIZIO BAR EXTRA LUNCH	Lunch buffet in piedi	€ 40,00	80	€ 3.200,00	40*90	€ 71,09 € 3.600,00
cena 22 febbraio	cena ospiti fuori sede (previsti a budget 10 partecipanti) presso ristorante	€ 42,00	10	€ 420,00		€ 1.000,00
	<b>TOTALE SERVIZI RISTORAZIONE</b>				<b>€ 5.045,00</b>	<b>€ 6.476,09</b>
<b>SOGGIORNO PARTECIPANTI NON LOCALI</b>	struttura alberghiera (Hotel Mercure Villa Romanazzi) - soggiorno Proff.ri Padovani, Berardelli, Tedeschi	€ 165,00	3	€ 495,00		€ 804,54
	city tax	€ 1,50	3	€ 4,50		€ 3,00
	<b>TOTALE SOGGIORNO OSPITI</b>				<b>€ 499,50</b>	<b>€ 807,54</b>
<b>TRASFERIMENTI e rimborsi spese viaggio per relatori</b>	Servizio transfer Prof. Padovani	Prof. Padovani			a consuntivo	€ 500,00
	Viaggio aereo prof. Padovani					€ 252,75
	<b>TOTALE TRASFERIMENTI</b>				<b>€ 0,00</b>	<b>€ 752,75</b>
<b>PERSONALE DI SEGRETERIA DI SUPPORTO</b>	per allestimento, preparazione borse, supporto montaggio, allestimento, disallestimento	€ 100,00	2	€ 200,00		€ 200,00
	per segreteria, relatori/moderatori staff Sienacongress senior account con mansioni di responsabilità	€ 100,00	2	€ 200,00		€ 200,00
	2 hostess				a consuntivo	€ 460,00
	per segreteria, lavori sala congressuale	€ 140,00	2	€ 280,00		€ 280,00
	<b>TOTALE PERSONALE DI SEGRETERIA SUPPORTO</b>				<b>€ 680,00</b>	<b>€ 1.140,00</b>

Riunione Regionale Sin Apulo-Lucana

22-23/02/2024

Dott.ssa Maria Pia Prudenzano e Prof. Giovanni Defazio

Rev. 1

Data trasmissione al Cliente 07.12.2023

Note

OGGETTO	DESCRIZIONE	COSTO SINGOLO	N. VOCI/N. GIORNI	COSTO TOTALE	COSTO TOTALE VOCI DA PREVENTIVO	COSTO TOTALE VOCI DA CONSUNTIVO
<b>MATERIALE STAMPATO</b> <i>(fornitore Venti Media Print)</i>	Programma distribuito in sede congressuale 8 pag., copertina 4 colori, interno stampa 2 colori, confezione a punto metallico	costo a forfait	80	€ 477,50		
	locandine 70 x 100 stampa 4 colori, carta lucida		3			
	attestato di partecipazione A4, 2 colori		60			
	Roll up		2			
	fotocopie per materiale ECM		1			
	cavalieri relatori / ospiti moderatori, stampa cartoncino 4 colori		70			
	<b>TOTALE MATERIALE TIPOGRAFICO</b>			Nel costo complessivo è incluso anche lo studio della linea grafica, l'impostazione grafica e impaginazione.	<b>€ 477,50</b>	<b>€ 563,50</b>
<b>BORSE CONGRESSUALI</b>	cartelle congressuali	€ 2,00	100	€ 200,00		
<b>LACCETTI PORTA BADGE</b>	laccetto porta badge	€ 0,00	0	€ 0,00		
<b>BLOCCHI</b>		€ 0,50	100	€ 0,00	omaggio segreteria	
<b>PENNE</b>		€ 0,50	100	€ 0,00	omaggio segreteria	
	<b>TOTALE MATERIALE CONGRESSUALE</b>				<b>€ 200,00</b>	<b>€ 200,00</b>
<b>ACCREDITAMENTO ECM</b>	Predisposizione di tutta la documentazione sul sito Agenas, e finalizzazione della pratica volta a ottenere l'erogazione dei crediti. Rendicontazione generale sia per Agenas che per singolo partecipante. Gestione della pratica "chiavi in mano" in coordinamento con il Comitato Scientifico /Organizzatore	a forfait		€ 1.100,00		
	responsabile ecm , per gestione documentazione in sede congressuale, verifica della regolarità della documentazione rilasciata dai discenti, controllo registro firme etc etc)	a forfait		€ 200,00		
	fee ministeriale da corrispondere per legge per le figure professionali di medico chirurgo (Medico Chirurgo specialista in Neurologia, Neuroradiologia, Medicina interna, Igiene e Sanità pubblica, Fisiatria, Cardiologia, Pediatria, Anatomia patologica, Genetica clinica, Patologia clinica, Neuropsichiatria infantile, Radiologia, Medicina generale	€ 258,23	1	€ 258,22		
	<b>TOTALE ACCREDITAMENTO ECM</b>				<b>€ 1.558,22</b>	<b>€ 1.558,22</b>

Riunione Regionale Sin Apulo-Lucana

22-23/02/2024

Dott.ssa Maria Pia Prudenzano e Prof. Giovanni Defazio

Rev. 1

Data trasmissione al Cliente 07.12.2023

Note

OGGETTO	DESCRIZIONE	COSTO SINGOLO	N. VOCI/N. GIORNI	COSTO TOTALE	COSTO TOTALE VOCI DA PREVENTIVO	COSTO TOTALE VOCI DA CONSUNTIVO
VARIE	Spese per viagg dello staff Segreteria Organizzativa /SienaCongress (1 viaggio Km x 2 x 0,50 € )				a consuntivo	€ 193,30
	Pedaggio autostradale				a consuntivo	€ 0,00
	Soggiorno alberghiero staff segreteria (2 PAX per due notti)	€ 100,00	0	€ 0,00	a spese segreteria	
	Spese per vitto e varie staff segreteria organizzativa				a consuntivo	€ 60,40
	Rimborsi telefonici, fax, spedizioni DHL	a forfait		€ 0,00		€ 0,00
	<b>TOTALE VARIE</b>				<b>€ 0,00</b>	<b>€ 253,70</b>
SEGRETERIA CONGRESSUALE	Senior Project Manager e Junior Project Manager dedicati da inizio incarico fino alla chiusura evento per gestione generale evento, supporto alla segreteria scientifica e coordinamento.	a forfait		€ 2.500,00		€ 2.500,00
	Elaborazione contratti di pamentship tra Provider, segreteria ECM, singole aziende sponsor, sede congressuale, singoli fornitori. Coordinamento delle varie interfacce coinvolte (commercialista, responsabile della sicurezza ex L.81/2008, Responsabile Sistema Gestione Qualità ISO 9001:2015)	a forfait		€ 300,00		€ 300,00
	Gestione della parte amministrativa e contabile (fatture,pagamenti etc) pre e post evento	1		€ 300,00	OFFERTO DA SEGRETERIA	
	<b>TOTALE SEGRETERIA</b>				<b>€ 2.800,00</b>	<b>€ 2.800,00</b>
	<b>TOTALE COMPLESSIVO ACQUISTI</b>				<b>€ 16.460,22</b>	<b>€ 19.871,80</b>
	<b>TOTALE COMPLESSIVI VENDITE</b>				<b>€ 19.871,80</b>	<b>€ 19.871,80</b>
	<b>TOTALE COMPLESSIVO UTILE A PAREGGIO</b>				<b>€ 3.411,58</b>	<b>€ 0,00</b>
	ABBVIE	€ 3.000,00				
	BIAL	€ 1.000,00				
	BMS	€ 4.500,00				
	LUNDBECK	€ 3.000,00				
	NOVARTIS	€ 5.000,00				
	TEVA	€ 1.500,00				
	CONTRIBUTO SIN A COPERTURA SPESE	€ 1.871,80				
	<b>TOTALE</b>	<b>€ 19.871,80</b>				

**N. PARTECIPANTI: 113**

**SOCI SIN: 35**

**NON SOCI SIN: 78**

## **Riunione Regionale Sin Triveneto**

**Sin**  
SOCIETÀ ITALIANA DI NEUROLOGIA



**9 Marzo 2024  
Aula Magna  
Ospedale di Cattinara  
Trieste**



Studio SienaCongress  
Via del Rastrello, 7 – 53100  
Siena  
PI 01431020526  
info@sienacongress.it

*consuntivo economico acquisto modulo rev.1*

Codice Progetto

Nome Congresso

Data Congresso

Cliente

**Riunione Regionale Sin Triveneto**

**9/03/2024**

**Prof. Paolo Manganotti**

Rev. 2

Data trasmissione al Cliente 04.03.2024

Note

OGGETTO

DESCRIZIONE

COSTO SINGOLO

N. VOCI/N.  
GIORNI

COSTO TOTALE

COSTO TOTALE VOCI  
DA PREVENTIVO

COSTO TOTALE  
VOCI CONSUNTIVO

**SEDE CONGRESSUALE  
AULA MAGNA**

attrezzata con videoproiettore + schermo, impianto di amplificazione e radiomicrofoni per discussione, un tavolo per i moderatori da 6 posti con 3 monitor e 3 microfoni, 1 podio per i relatori con microfono + monitor, tastiera e mouse collegati al computer che si trova in sala regia

€ 900,00

1

€ 900,00

SERVIZIO SICUREZZA

Personale interno di servizio

€ 0,00

0

€ 0,00

SERVIZIO PULIZIA

Presidio servizi igienici 1 addetta (all'ora)

DA QUANTIFICARE

0

€ 0,00

SERVIZIO TECNICO

supporto e assistenza supporto tecnico service per tutta la durata della riunione, mixer audio, videoproiettore pc portatile

€ 0,00

0

€ 0,00

CREAZIONE PAGINA WEB

Pagina web personalizzata dove poter effettuare l'iscrizione e trovare tutte le informazioni utili (programma, come arrivare, etc)

€ 150,00

1

€ 150,00

SERVIZI TECNICI  
SEGRETERIA

pc a disposizione dei docenti

NA

1

€ 0,00

**TOTALE SEDE CONGRESSUALE**

**€ 1.050,00**

**€ 1.050,00**

Codice Progetto

Nome Congresso

Data Congresso

Cliente

Riunione Regionale Sin Triveneto

9/03/2024

Prof. Paolo Manganotti

Rev. 2

Data trasmissione al Cliente 04.03.2024

Note

OGGETTO	DESCRIZIONE	COSTO SINGOLO	N. VOCI/N. GIORNI	COSTO TOTALE	COSTO TOTALE VOCI DA PREVENTIVO	COSTO TOTALE VOCI CONSUNTIVO
RISTORAZIONE						
COFFE BREAK	Acque minerali vetro VAP Succhi di frutta Latte caldo e freddo Selezione di infusi Caffè in capsule con alternativa orzo, ginseng e decaffeinato Biscotteria assortita Croissant mignon Piccola pasticceria	€ 7,60	90	€ 684,00		€ 2.676,00
LUNCH	Lunch buffet a buffet impiattato - 3 antipasti, 2 primi, 1 dessert, caffè in capsule, acqua e vino	€ 27,90	80	€ 2.232,00		
CENA 8 MARZO	Ristorante Trimalcione	€ 45,00	15	€ 750,00		€ 800,00
	<b>TOTALE SERVIZI RISTORAZIONE</b>				<b>€ 3.666,00</b>	<b>€ 3.476,00</b>
SOGGIORNO PARTECIPANTI NON LOCALI	Hotel da individuare per relatori fuori sede	€ 135,00	15	€ 2.250,00		€ 2.340,20
	City tax	€ 2,20	17	€ 37,40		
	<b>TOTALE SOGGIORNO OSPITI</b>				<b>€ 2.287,40</b>	<b>€ 2.340,20</b>
TRASFERIMENTI e rimborsi spese viaggio per relatori	NON PREVISTO	€ 0,00	0	€ 0,00		
	<b>TOTALE TRASFERIMENTI</b>				<b>€ 0,00</b>	<b>€ 0,00</b>
PERSONALE DI SEGRETERIA DI SUPPORTO	per allestimento, preparazione borse, supporto montaggio, allestimento, disallestimento	€ 100,00	2	€ 200,00		
	per segreteria, relatori/moderatori staff Sienacongress senior account con mansioni di responsabilità	€ 200,00	2	€ 200,00		
	servizio hostess sala	€ 140,00	1	€ 140,00		
	per segreteria, lavori sala congressuale	€ 140,00	2	€ 280,00		
	<b>TOTALE PERSONALE DI SEGRETERIA SUPPORTO</b>				<b>€ 680,00</b>	<b>€ 820,00</b>

Codice Progetto	Nome Congresso	Data Congresso	Cliente			
	<b>Riunione Regionale Sin Triveneto</b>	<b>9/03/2024</b>	<b>Prof. Paolo Manganotti</b>			
	Rev. 2	Data trasmissione al Cliente 04.03.2024	Note			
OGGETTO	DESCRIZIONE	COSTO SINGOLO	N. VOCI/N. GIORNI	COSTO TOTALE	COSTO TOTALE VOCI DA PREVENTIVO	COSTO TOTALE VOCI CONSUNTIVO
<b>MATERIALE STAMPATO (fornitore Venti Media Print)</b>	Programma distribuito in sede congressuale 8 pag., copertina 4 colori, interno stampa 2 colori, confezione a punto metallico	costo a forfait	130	€ 592,50		
	locandine 70 x 100 stampa 4 colori, carta lucida		3			
	attestato di partecipazione A4, 2 colori		80			
	Roll up		2			
	fotocopie per materiale ECM		1			
	cavalieri relatori / ospiti moderatori, stampa cartoncino 4 colori		45			
	<b>TOTALE MATERIALE TIPOGRAFICO</b>			Nel costo complessivo è incluso anche lo studio della linea grafica, l'impostazione grafica e impaginazione.	<b>€ 592,50</b>	<b>€ 575,00</b>
<b>BORSE CONGRESSUALI</b>	cartelle congressuali	€ 2,00	100	€ 150,00		
<b>LACCETTI PORTA BADGE</b>	laccetto porta badge	€ 0,00	0	€ 0,00		
<b>BLOCCHI</b>		€ 0,50	100	€ 0,00	omaggio segreteria	
<b>PENNE</b>		€ 0,50	100	€ 0,00	omaggio segreteria	
	<b>TOTALE MATERIALE CONGRESSUALE</b>				<b>€ 150,00</b>	<b>€ 150,00</b>
<b>ACCREDITAMENTO ECM</b>	Predisposizione di tutta la documentazione sul sito Agenas, e finalizzazione della pratica volta a ottenere l'erogazione dei crediti. Rendicontazione generale sia per Agenas che per singolo partecipante. Gestione della pratica "chiavi in mano" in coordinamento con il Comitato Scientifico /Organizzatore	a forfait		€ 800,00		
	responsabile ecm , per gestione documentazione in sede congressuale, verifica della regolarità della documentazione rilasciata dai discenti, controllo registro firme etc etc)	a forfait		€ 200,00		
	fee ministeriale da corrispondere per legge per le figure professionali di medico chirurgo (Medico Chirurgo specialista in Neurologia, Neuroradiologia, Medicina interna, Igiene e Sanità pubblica, Fisiatria, Cardiologia, Pediatria, Anatomia patologica, Genetica clinica, Patologia clinica, Neuropsichiatria infantile, Radiologia, Medicina generale	€ 258,23	1	€ 258,22		
	<b>TOTALE ACCREDITAMENTO ECM</b>				<b>€ 1.258,22</b>	<b>€ 1.258,22</b>

Riunione Regionale Sin Triveneto

9/03/2024

Prof. Paolo Manganotti

Rev. 2

Data trasmissione al Cliente 04.03.2024

Note

OGGETTO	DESCRIZIONE	COSTO SINGOLO	N. VOCI/N. GIORNI	COSTO TOTALE	COSTO TOTALE VOCI DA PREVENTIVO	COSTO TOTALE VOCI CONSUNTIVO
VARIE	Spese per viaggi dello staff Segreteria Organizzativa /SienaCongress (1 viaggio Km x 2 x 0,50 € )				a consuntivo	€ 669,24
	Pedaggio autostradale				a consuntivo	
	Soggiorno alberghiero staff segreteria (2 PAX per due notti)				a spese segreteria	
	Spese per vitto e varie staff segreteria organizzativa				a consuntivo	
	Rimborsi telefonici, fax, spedizioni DHL	a forfait				
	<b>TOTALE VARIE</b>				<b>€ 0,00</b>	<b>€ 669,24</b>
SEGRETERIA CONGRESSUALE	Senior Project Manager e Junior Project Manager dedicati da inizio incarico fino alla chiusura evento per gestione generale evento, supporto alla segreteria scientifica e coordinamento.	a forfait		€ 2.000,00		
	Elaborazione contratti di partnership tra Provider, segreteria ECM, singole aziende sponsor, sede congressuale, singoli fornitori. Coordinamento delle varie interfacce coinvolte (commercialista, responsabile della sicurezza ex L.81/2008, Responsabile Sistema Gestione Qualità ISO 9001:2015)	a forfait		€ 250,00		
	Gestione della parte amministrativa e contabile (fatture,pagamenti etc) pre e post evento	1		€ 250,00	OFFERTO DA SEGRETERIA	
	<b>TOTALE SEGRETERIA</b>				<b>€ 2.250,00</b>	<b>€ 2.250,00</b>
	<b>TOTALE COMPLESSIVO ACQUISTI</b>				<b>€ 11.934,12</b>	<b>€ 12.588,66</b>
	<b>TOTALE COMPLESSIVI VENDITE</b>				<b>€ 12.500,00</b>	<b>€ 12.500,00</b>
	<b>DISAVANZO</b>				<b>€ 565,88</b>	<b>-€ 88,66</b>
	ECUPHARMA	€	1.500,00			
	ITALFARMACO	€	1.000,00			
	SIN (in funzione della collaborazione tra regioni)	€	10.000,00			
	<b>TOTALE</b>	€	<b>12.500,00</b>			

**N. ISCRITTI: 62**

**SOCI SIN: 20**

**NON SOCI SIN: 42**

## Riunione Regionale Sin Calabria

**Sin**  
SOCIETÀ ITALIANA DI NEUROLOGIA



**Complessità delle malattie  
neurologiche croniche: tra  
territorio ed ospedale**

**Venerdì 22 marzo 2024  
Università "Magna Graecia"  
Catanzaro**

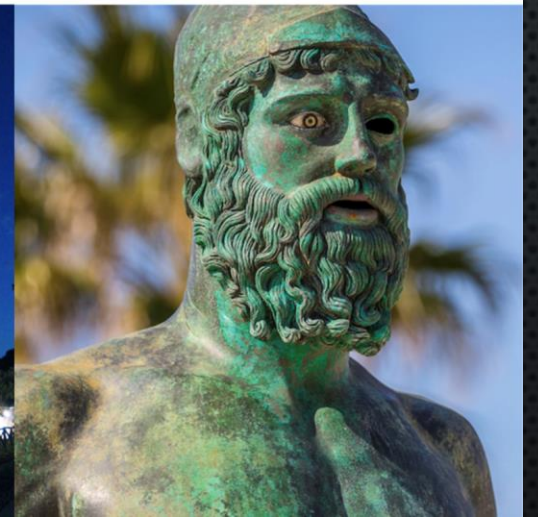

Studio SienaCongress  
Via del Rastrello, 7 – 53100  
Siena  
PI 01431020526  
info@sienacongress.it

*consuntivo economico acquisto modulo rev.1*

Codice Progetto

Nome Congresso

Data Congresso

Cliente

**Riunione Regionale Sin Calabria**

**22/03/2024**

**Prof.ssa Gennarina Arabia**

Rev. 1

Data trasmissione al Cliente 27.03.2024

Note

OGGETTO

DESCRIZIONE

COSTO SINGOLO

N. VOCI/N.  
GIORNI

COSTO TOTALE

COSTO TOTALE VOCI  
DA PREVENTIVO

COSTO TOTALE  
VOCI CONSUNTIVO

**SEDE CONGRESSUALE**

**SERVIZIO DI ACCOGLIENZA  
E ORIENTAMENTO**

**SERVIZIO PULIZIA**

**SERVIZIO TECNICO**

**CREAZIONE PAGINA WEB**

**SERVIZI TECNICI  
SEGRETERIA**

**TOTALE SEDE CONGRESSUALE**

**€ 497,56**

**€ 0,00**

Personale interno e esterno parcheggio

€ 42,60

1

€ 0,00

€ 42,60

Presidio servizi igienici 1 addetta (all'ora)

€ 0,00

3 ore

a titolo gratuito

supporto e assistenza supporto tecnico service per tutta la  
durata della riunione, mixer audio, videoproiettore pc portatile

€ 152,48

2 pax

€ 304,96

Pagina web personalizzata dove poter effettuare l'iscrizione e  
trovare tutte le informazioni utili (programma, come arrivare,  
etc)

€ 150,00

1

€ 150,00

pc a disposizione dei docenti

NA

1

€ 0,00

Codice Progetto

Nome Congresso

Data Congresso

Cliente

Riunione Regionale Sin Calabria

22/03/2024

Prof.ssa Gennarina Arabia

Rev. 1

Data trasmissione al Cliente 27.03.2024

Note

OGGETTO	DESCRIZIONE	COSTO SINGOLO	N. VOCI/N. GIORNI	COSTO TOTALE	COSTO TOTALE VOCI DA PREVENTIVO	COSTO TOTALE VOCI CONSUNTIVO
<b>RISTORAZIONE</b>						
COFFE BREAK	Caffè, acqua, succhi di frutta, piccola pasticceria mignon e crostate farcite)	€ 8,00	70	€ 560,00		
LUNCH	Lunch buffet in piedi	€ 25,00	70	€ 1.750,00		
	<b>TOTALE SERVIZI RISTORAZIONE</b>				<b>€ 2.310,00</b>	<b>€ 2.970,00</b>
<b>SOGGIORNO PARTECIPANTI NON LOCALI</b>	non previsto	€ 0,00	0	€ 0,00		
	<b>TOTALE SOGGIORNO OSPITI</b>				<b>€ 0,00</b>	
<b>TRASFERIMENTI e rimborsi spese viaggio per relatori</b>	non previsto					
	<b>TOTALE TRASFERIMENTI</b>				<b>€ 0,00</b>	
<b>CENA 21 MARZO per faculty</b>	non prevista	€ 0,00	0	€ 0,00		
	<b>TOTALE CENE</b>				<b>€ 0,00</b>	

Codice Progetto	Nome Congresso	Data Congresso	Cliente			
Riunione Regionale Sin Calabria		22/03/2024	Prof.ssa Gennarina Arabia			
Rev. 1		Data trasmissione al Cliente 27.03.2024			Note	
OGGETTO	DESCRIZIONE	COSTO SINGOLO	N. VOCI/N. GIORNI	COSTO TOTALE	COSTO TOTALE VOCI DA PREVENTIVO	COSTO TOTALE VOCI CONSUNTIVO
PERSONALE DI SEGRETERIA DI SUPPORTO	per allestimento, preparazione borse, supporto montaggio, allestimento, disallestimento	€ 100,00	2	€ 200,00		
	per segreteria, relatori/moderatori staff Sienacongress senior account con mansioni di responsabilità	€ 200,00	2	€ 200,00		
	per segreteria, lavori sala congressuale	€ 140,00	2	€ 280,00		
	hostess di sala lavori congressuale e personale di supporto	€ 170,00	1	€ 170,00		
	<b>TOTALE PERSONALE DI SEGRETERIA SUPPORTO</b>				<b>€ 850,00</b>	<b>€ 850,00</b>
MATERIALE STAMPATO (fornitore Venti Media Print)	Programma distribuito in sede congressuale 8 pag., copertina 4 colori, interno stampa 2 colori, confezione a punto metallico	costo a forfait	90	€ 487,00		
	locandine 70 x 100 stampa 4 colori, carta lucida		4			
	attestato di partecipazione A4, 2 colori		70			
	Roll up		2			
	fotocopie per materiale ECM		1			
	cavalieri relatori / ospiti moderatori, stampa cartoncino 4 colori		45			
	<b>TOTALE MATERIALE TIPOGRAFICO</b>			Nel costo complessivo è incluso anche lo studio della linea grafica, l'impostazione grafica e impaginazione.	<b>€ 487,00</b>	<b>€ 513,00</b>

Codice Progetto	Nome Congresso	Data Congresso		Cliente		
	<b>Riunione Regionale Sin Calabria</b>	<b>22/03/2024</b>		<b>Prof.ssa Gennarina Arabia</b>		
	Rev. 1	Data trasmissione al Cliente 27.03.2024			Note	
OGGETTO	DESCRIZIONE	COSTO SINGOLO	N. VOCI/N. GIORNI	COSTO TOTALE	COSTO TOTALE VOCI DA PREVENTIVO	COSTO TOTALE VOCI CONSUNTIVO
<b>BORSE CONGRESSUALI</b>	cartelle congressuali	€ 2,00	100	€ 200,00		
<b>LACCETTI PORTA BADGE</b>	laccetto porta badge	€ 0,00	0	€ 0,00		
<b>BLOCCHI</b>		€ 0,50	100	€ 0,00	omaggio segreteria	
<b>PENNE</b>		€ 0,50	100	€ 0,00	omaggio segreteria	
	<b>TOTALE MATERIALE CONGRESSUALE</b>				<b>€ 200,00</b>	<b>€ 200,00</b>
<b>ACCREDITAMENTO ECM</b>	Predisposizione di tutta la documentazione sul sito Agenas, e finalizzazione della pratica volta a ottenere l'erogazione dei crediti. Rendicontazione generale sia per Agenas che per singolo partecipante. Gestione della pratica "chiavi in mano" in coordinamento con il Comitato Scientifico /Organizzatore	a forfait		€ 800,00		
	responsabile ecm , per gestione documentazione in sede congressuale, verifica della regolarità della documentazione rilasciata dai discenti, controllo registro firme etc etc)	a forfait		€ 200,00		
	fee ministeriale da corrispondere per legge per le figure professionali di medico chirurgo (Medico Chirurgo specialista in Neurologia, Neuroradiologia, Medicina interna, Igiene e Sanità pubblica, Fisiatria, Cardiologia, Pediatria, Anatomia patologica, Genetica clinica, Patologia clinica, Neuropsichiatria infantile, Radiologia, Medicina generale	€ 258,23	1	€ 258,22		
	<b>TOTALE ACCREDITAMENTO ECM</b>				<b>€ 1.258,22</b>	<b>€ 1.258,22</b>

Codice Progetto	Nome Congresso	Data Congresso		Cliente		
	<b>Riunione Regionale Sin Calabria</b>	<b>22/03/2024</b>		<b>Prof.ssa Gennarina Arabia</b>		
	Rev. 1	Data trasmissione al Cliente 27.03.2024			Note	
OGGETTO	DESCRIZIONE	COSTO SINGOLO	N. VOCI/N. GIORNI	COSTO TOTALE	COSTO TOTALE VOCI DA PREVENTIVO	COSTO TOTALE VOCI CONSUNTIVO
VARIE	Spese per viaggio dello staff Segreteria Organizzativa /SienaCongress (biglietteria aerea)				a consuntivo	€ 647,45
	Spese per viaggio dello staff Segreteria Organizzativa /SienaCongress (1 viaggio Km x 2 x 0,50 € )		62 km X 2	124*0,50		€ 62,00
	Noleggio auto Lamezia Terme - Catanzaro - Lamezia Terme					€ 95,63
	Parcheggio auto Firenze Aereoporto		3 gg			€ 33,61
	Pedaggio autostradale				a consuntivo	€ 2,50
	Soggiorno alberghiero staff segreteria (2 PAX per due notti)	€ 110,00	2	€ 220,00		€ 187,82
	Spese per vitto e varie staff segreteria organizzativa				a consuntivo	€ 193,74
	Rimborsi telefonici, fax, spedizioni DHL	a forfait		€ 0,00		
	<b>TOTALE VARIE</b>				<b>€ 220,00</b>	<b>€ 1.222,75</b>

Codice Progetto	Nome Congresso	Data Congresso	Cliente			
	<b>Riunione Regionale Sin Calabria</b>	<b>22/03/2024</b>	<b>Prof.ssa Gennarina Arabia</b>			
	Rev. 1	Data trasmissione al Cliente 27.03.2024			Note	
OGGETTO	DESCRIZIONE	COSTO SINGOLO	N. VOCI/N. GIORNI	COSTO TOTALE	COSTO TOTALE VOCI DA PREVENTIVO	COSTO TOTALE VOCI CONSUNTIVO
<b>SEGRETERIA CONGRESSUALE</b>	Senior Project Manager e Junior Project Manager dedicati da inizio incarico fino alla chiusura evento per gestione generale evento, supporto alla segreteria scientifica e coordinamento.	a forfait		€ 2.000,00		
	Elaborazione contratti di partnership tra Provider, segreteria ECM, singole aziende sponsor, sede congressuale, singoli fornitori. Coordinamento delle varie interfacce coinvolte (commercialista, responsabile della sicurezza ex L.81/2008, Responsabile Sistema Gestione Qualità ISO 9001:2015)	a forfait		€ 250,00		
	Gestione della parte amministrativa e contabile (fatture,pagamenti etc) pre e post evento	1		€ 250,00	OFFERTO DA SEGRETERIA	
	<b>TOTALE SEGRETERIA</b>				<b>€ 2.250,00</b>	<b>€ 2.250,00</b>
	<b>TOTALE COMPLESSIVO ACQUISTI</b>				<b>€ 8.072,78</b>	<b>€ 9.263,97</b>
	<b>TOTALE COMPLESSIVI VENDITE</b>				<b>€ 9.250,00</b>	<b>€ 9.250,00</b>
	<b>TOTALE COMPLESSIVO IN AVANZO</b>				<b>€ 1.177,22</b>	<b>-€ 13,97</b>
	FITOPROJECT	€	750,00			
	NOVARTIS	€	2.500,00			
	PIAM	€	1.000,00			
	SIN	€	5.000,00			
	<b>TOTALE</b>	<b>€</b>	<b>9.250,00</b>			

**PREVENTIVI RIUNIONI SESSIONI  
REGIONALI**

# Riunione Regionale Sin Umbro- Marchigiana

**Sin**  
SOCIETÀ ITALIANA DI NEUROLOGIA



**Venerdì 17 maggio 2024**

**Sala Convegni Ordine dei  
Medici Chirurghi e degli  
Odontoiatri di Fermo**



Studio SienaCongress  
Via del Rastrello, 7 – 53100  
Siena  
PI 01431020526  
info@sienacongress.it

*preventivo economico acquisto modulo rev.1*

Codice Progetto

Nome Congresso

Data Congresso

Cliente

**Riunione Regionale Sin Umbro-Marchigiana**

**17/05/2024**

**Dott. Nigro, Dott. Pucci**

Rev. 1

Data trasmissione al Cliente 18/04/2024

Note

OGGETTO

DESCRIZIONE

COSTO SINGOLO

N. VOCI/N.  
GIORNI

COSTO TOTALE

COSTO TOTALE VOCI  
DA PREVENTIVO

NOTE

**SEDE CONGRESSUALE**

Sala Convegni Ordine dei  
Medici Chirurghi e Odontoiatri  
di Fermo

€ 300,00

1

€ 300,00

**SERVIZIO PULIZIA**

Presidio servizi igienici 1 addetta (all'ora)

€ 100,00

1

€ 0,00

**SERVIZIO TECNICO**

supporto e assistenza supporto tecnico service per tutta la  
durata della riunione, mixer audio, videoproiettore pc portatile

€ 0,00

0

€ 0,00

**CREAZIONE PAGINA WEB**

Pagina web personalizzata dove poter effettuare l'iscrizione e  
trovare tutte le informazioni utili (programma, come arrivare,  
etc)

€ 150,00

1

€ 150,00

**SERVIZI TECNICI  
SEGRETERIA**

pc a disposizione dei docenti

NA

1

€ 0,00

**TOTALE SEDE CONGRESSUALE**

**€ 450,00**

Codice Progetto		Nome Congresso	Data Congresso		Cliente		
		<b>Riunione Regionale Sin Umbro-Marchigiana</b>	<b>17/05/2024</b>		<b>Dott. Nigro, Dott. Pucci</b>		
Rev. 1		Data trasmissione al Cliente 18/04/2024			Note		
OGGETTO	DESCRIZIONE	COSTO SINGOLO	N. VOCI/N. GIORNI	COSTO TOTALE	COSTO TOTALE VOCI DA PREVENTIVO	NOTE	
<b>RISTORAZIONE</b>							
COFFE BREAK	Caffè, acqua, succhi di frutta, piccola pasticceria mignon e crostate farcite)	€ 8,00	50	€ 400,00			
LUNCH	Lunch buffet in piedi	€ 25,00	50	€ 1.250,00			
	<b>TOTALE SERVIZI RISTORAZIONE</b>				<b>€ 1.650,00</b>		
<b>SOGGIORNO PARTECIPANTI NON LOCALI</b>	non previsto	€ 0,00	0	€ 0,00			
	<b>TOTALE SOGGIORNO OSPITI</b>				<b>€ 0,00</b>		
<b>TRASFERIMENTI e rimborsi spese viaggio per relatori</b>	non previsto						
	<b>TOTALE TRASFERIMENTI</b>				<b>€ 0,00</b>		

Codice Progetto	Nome Congresso	Data Congresso	Cliente				
	<b>Riunione Regionale Sin Umbro-Marchigiana</b>	<b>17/05/2024</b>	<b>Dott. Nigro, Dott. Pucci</b>				
	Rev. 1	Data trasmissione al Cliente 18/04/2024			Note		
OGGETTO	DESCRIZIONE	COSTO SINGOLO	N. VOCI/N. GIORNI	COSTO TOTALE	COSTO TOTALE VOCI DA PREVENTIVO	NOTE	
<b>PERSONALE DI SEGRETERIA DI SUPPORTO</b>	per allestimento, preparazione borse, supporto montaggio, allestimento, disallestimento	€ 100,00	2	€ 200,00			
	per segreteria, relatori/moderatori staff Sienacongress senior account con mansioni di responsabilità	€ 200,00	2	€ 200,00			
	per segreteria, lavori sala congressuale	€ 140,00	2	€ 280,00			
	hostess di sala lavori congressuale e personale di supporto	€ 170,00	1	€ 170,00			
	<b>TOTALE PERSONALE DI SEGRETERIA SUPPORTO</b>				<b>€ 850,00</b>		
<b>MATERIALE STAMPATO (fornitore Venti Media Print)</b>	Programma distribuito in sede congressuale 8 pag., copertina 4 colori, interno stampa 2 colori, confezione a punto metallico	costo a forfait	70	€ 487,00			
	locandine 70 x 100 stampa 4 colori, carta lucida		2				
	attestato di partecipazione A4, 2 colori		70				
	Roll up		2				
	fotocopie per materiale ECM		1				
	cavalieri relatori / ospiti moderatori, stampa cartoncino 4 colori		45				
	<b>TOTALE MATERIALE TIPOGRAFICO</b>			Nel costo complessivo è incluso anche lo studio della linea grafica, l'impostazione grafica e impaginazione.	<b>€ 487,00</b>		

Codice Progetto	Nome Congresso	Data Congresso			Cliente			
	<b>Riunione Regionale Sin Umbro-Marchigiana</b>	<b>17/05/2024</b>			<b>Dott. Nigro, Dott. Pucci</b>			
	Rev. 1	Data trasmissione al Cliente 18/04/2024			Note			
OGGETTO	DESCRIZIONE	COSTO SINGOLO	N. VOCI/N. GIORNI	COSTO TOTALE	COSTO TOTALE VOCI DA PREVENTIVO	NOTE		
<b>BORSE CONGRESSUALI</b>	cartelle congressuali	€ 2,00	100	€ 200,00				
<b>LACCETTI PORTA BADGE</b>	laccetto porta badge	€ 0,00	0	€ 0,00				
<b>BLOCCHI</b>		€ 0,50	100	€ 0,00	omaggio segreteria			
<b>PENNE</b>		€ 0,50	100	€ 0,00	omaggio segreteria			
	<b>TOTALE MATERIALE CONGRESSUALE</b>				<b>€ 200,00</b>			
<b>ACCREDITAMENTO ECM</b>	Predisposizione di tutta la documentazione sul sito Agenas, e finalizzazione della pratica volta a ottenere l'erogazione dei crediti. Rendicontazione generale sia per Agenas che per singolo partecipante. Gestione della pratica "chiavi in mano" in coordinamento con il Comitato Scientifico /Organizzatore	a forfait		€ 800,00				
	responsabile ecm , per gestione documentazione in sede congressuale, verifica della regolarità della documentazione rilasciata dai discenti, controllo registro firme etc etc)	a forfait		€ 200,00				
	fee ministeriale da corrispondere per legge per le figure professionali di medico chirurgo (Medico Chirurgo specialista in Neurologia, Neuroradiologia, Medicina interna, Igiene e Sanità pubblica, Fisiatria, Cardiologia, Pediatria, Anatomia patologica, Genetica clinica, Patologia clinica, Neuropsichiatria infantile, Radiologia, Medicina generale	€ 258,23	1	€ 258,22				
	<b>TOTALE ACCREDITAMENTO ECM</b>				<b>€ 1.258,22</b>			

Codice Progetto	Nome Congresso	Data Congresso			Cliente		
	<b>Riunione Regionale Sin Umbro-Marchigiana</b>	<b>17/05/2024</b>			<b>Dott. Nigro, Dott. Pucci</b>		
	Rev. 1	Data trasmissione al Cliente 18/04/2024			Note		
OGGETTO	DESCRIZIONE	COSTO SINGOLO	N. VOCI/N. GIORNI	COSTO TOTALE	COSTO TOTALE VOCI DA PREVENTIVO	NOTE	
VARIE	Spese per viagg dello staff Segreteria Organizzativa /SienaCongress (1 viaggio Km x 2 x 0,50 € )				a consuntivo		
	Pedaggio autostradale				a consuntivo		
	Soggiorno alberghiero staff segreteria (2 PAX per 1 notte)				a consuntivo		
	Spese per vitto e varie staff segreteria organizzativa				a consuntivo		
	Rimborsi telefonici, fax, spedizioni DHL	a forfait					
	<b>TOTALE VARIE</b>				<b>a consuntivo</b>		
SEGRETERIA CONGRESSUALE	Senior Project Manager e Junior Project Manager dedicati da inizio incarico fino alla chiusura evento per gestione generale evento, supporto alla segreteria scientifica e coordinamento.	a forfait		€ 2.000,00			
	<b>TOTALE SEGRETERIA</b>				<b>€ 2.000,00</b>		
	<b>TOTALE COMPLESSIVO ACQUISTI</b>				<b>€ 6.895,22</b>		
	<b>TOTALE COMPLESSIVO VENDITE</b>				<b>€ 6.895,22</b>		
	<b>CONTRIBUTO SIN PER DUE REGIONI</b>	<b>€ 6.895,22</b>					
	<b>TOTALE</b>	<b>€ 6.895,22</b>					

# Riunione Triregionale Sin Piemonte, Liguria e Valle d'Aosta

**Sin**  
SOCIETÀ ITALIANA DI NEUROLOGIA



**14 - 15 giugno 2024**  
**Auditorium Carlo Carli e**  
**Sala Ex Frantoio**  
**Imperia**



Studio SienaCongress  
Via del Rastrello, 7 – 53100  
Siena  
PI 01431020526  
info@sienacongress.it

*preventivo economico acquisto modulo rev.1*

Codice Progetto

Nome Congresso

Data Congresso

Cliente

**Riunione Regionale Sin Piemonte, Liguria e  
Valle d'Aosta**

**14-15/06/2024**

**Dott.ssa Cinzia Finocchi**

Rev. 1

Data trasmissione al Cliente

Note

OGGETTO

DESCRIZIONE

COSTO SINGOLO

N. VOCI/N.  
GIORNI

COSTO TOTALE

COSTO TOTALE VOCI  
DA PREVENTIVO

NOTE

**SEDE CONGRESSUALE  
Auditorium Carlo Carli -  
Ex Frantoio**

affitto sala capacità 80 persone, completa di tavolo di presidenza per 4 persone, schermo, podio oratore, 3 microfoni fissi, 1 microfono luce naturale allestimento a platea con 70 sedute ampliabili fino a un massimo di 90 persone+ 20 sedie; tavolo relatori con microfonia fissa e radio microfoni per interventi in sala; schermo, video proiettore e wifi;

€ 546,00

2

€ 1.092,00

**SERVIZIO SICUREZZA**

Personale interno di servizio

€ 0,00

**SERVIZIO PULIZIA**

Servizio di pulizia incluso

€ 0,00

**SERVIZIO TECNICO**

supporto e assistenza supporto tecnico service per tutta la durata della riunione

€ 195,00

2

€ 390,00

**CREAZIONE PAGINA WEB**

Pagina web personalizzata dove poter effettuare l'iscrizione e trovare tutte le informazioni utili (programma, come arrivare, etc)

€ 150,00

1

€ 150,00

**SERVIZI TECNICI  
SEGRETERIA**

pc a disposizione dei docenti

€ 60,00

1

€ 60,00

**TOTALE SEDE CONGRESSUALE**

**€ 1.692,00**

Codice Progetto

Nome Congresso

Data Congresso

Cliente

Riunione Regionale Sin Piemonte, Liguria e  
Valle d'Aosta

14-15/06/2024

Dott.ssa Cinzia Finocchi

Rev. 1

Data trasmissione al Cliente

Note

OGGETTO	DESCRIZIONE	COSTO SINGOLO	N. VOCI/N. GIORNI	COSTO TOTALE	COSTO TOTALE VOCI DA PREVENTIVO	NOTE
RISTORAZIONE (Sala Ex Frantoio)						
COFFE BREAK	dolce e salato	€ 6,00	2gg x 80	€ 960,00		
LUNCH		€ 20,00	80	€ 1.600,00		
CENA 14 GIUGNO	Ristorante presso Lorenzina Mare	€ 60,00	50	€ 3.000,00		
	<b>TOTALE SERVIZI RISTORAZIONE</b>				<b>€ 5.560,00</b>	
SOGGIORNO HOTEL CORALLO	struttura alberghiera	€ 90,00	15	€ 1.350,00		
	city tax	€ 2,00	15	€ 30,00		
	<b>TOTALE SOGGIORNO OSPITI</b>				<b>€ 1.380,00</b>	
TRASFERIMENTI e rimborsi spese viaggio per relatori	rimborsi spese di viaggio per docenti provenienti da fuori sede oltre 100 km	€ 0,00	0	€ 0,00		a forfait da verificare a consuntivo
	<b>TOTALE TRASFERIMENTI</b>				<b>€ 0,00</b>	
PERSONALE DI SEGRETERIA DI SUPPORTO	per allestimento, preparazione borse, supporto montaggio,	€ 140,00	1	€ 140,00		
	per segreteria, relatori/moderatori staff Sienacongress	€ 300,00	2	€ 600,00		
	per segreteria, lavori sala congressuale	€ 140,00	2	€ 280,00		
	<b>TOTALE PERSONALE DI SEGRETERIA SUPPORTO</b>				<b>€ 1.020,00</b>	

Studio SienaCongress  
Via del Rastrello, 7 – 53100  
Siena  
PI 01431020526  
info@sienacongress.it

*preventivo economico acquisto modulo rev.1*

Codice Progetto

Nome Congresso

Data Congresso

Cliente

**Riunione Regionale Sin Piemonte, Liguria e Valle d'Aosta**

**14-15/06/2024**

**Dott.ssa Cinzia Finocchi**

Rev. 1

Data trasmissione al Cliente

Note

OGGETTO	DESCRIZIONE	COSTO SINGOLO	N. VOCI/N. GIORNI	COSTO TOTALE	COSTO TOTALE VOCI DA PREVENTIVO	NOTE
<b>MATERIALE STAMPATO</b> <i>(fornitore Venti Media Print)</i>	Programma distribuito in sede congressuale 8 pag., copertina 4 colori, interno stampa 2 colori, confezione a punto metallico	€ 1,40	80	€ 112,00		
	locandine 70 x 100 stampa 4 colori, carta lucida	€ 0,50	3	€ 1,50		
	attestato di partecipazione A4, 2 colori	€ 1,20	60	€ 72,00		
	Roll up	€ 130,00	2	€ 260,00		
	fotocopie per materiale ECM	€ 200,00	1	€ 200,00		
	cavalieri relatori / ospiti moderatori, stampa cartoncino 4 colori		24	€ 50,00		
	<b>TOTALE MATERIALE TIPOGRAFICO</b>				<b>€ 695,50</b>	
<b>BORSE CONGRESSUALI</b>	cartelle congressuali	€ 2,00	80	€ 160,00		
<b>LACCETTI PORTA BADGE</b>	laccetto porta badge	€ 2,00	80	€ 160,00		
<b>BLOCCHI</b>		€ 0,50	80	€ 40,00		
<b>PENNE</b>		€ 0,50	80	€ 40,00		
	<b>TOTALE MATERIALE CONGRESSUALE</b>				<b>€ 400,00</b>	

Nel costo complessivo è incluso anche lo studio della linea grafica, l'impostazione grafica e impaginazione.

Codice Progetto

Nome Congresso

Data Congresso

Cliente

**Riunione Regionale Sin Piemonte, Liguria e Valle d'Aosta**

**14-15/06/2024**

**Dott.ssa Cinzia Finocchi**

Rev. 1

Data trasmissione al Cliente

Note

OGGETTO	DESCRIZIONE	COSTO SINGOLO	N. VOCI/N. GIORNI	COSTO TOTALE	COSTO TOTALE VOCI DA PREVENTIVO	NOTE
ACCREDITAMENTO ECM	Predisposizione di tutta la documentazione sul sito Agenas, e finalizzazione della pratica volta a ottenere l'erogazione dei crediti. Rendicontazione generale sia per Agenas che per singolo partecipante. Gestione della pratica "chiavi in mano" in coordinamento con il Comitato Scientifico /Organizzatore	a forfait		€ 900,00		
	responsabile ecm , per gestione documentazione in sede congressuale, verifica della regolarità della documentazione rilasciata dai discenti, controllo registro firme etc etc)	a forfait		€ 300,00		
	fee ministeriale da corrispondere per legge per le figure professionali di medico chirurgo (Medico Chirurgo specialista in Neurologia, Neuroradiologia, Medicina interna, Igiene e Sanità pubblica, Fisiatria, Cardiologia, Pediatria, Anatomia patologica, Genetica clinica, Patologia clinica, Neuropsichiatria infantile, Radiologia, Medicina generale - FINO A DIECI CREDITI	€ 258,23	1	€ 258,23		
	Crediti aggiuntivi	€ 31,00		€ 31,00		
	<b>TOTALE ACCREDITAMENTO ECM</b>				<b>€ 1.489,23</b>	
VARIE	Spese per viaggi dello staff Segreteria Organizzativa /SienaCongress (1 viaggio Km x 2 x 0,50 € )			€ 300,00	a forfait	
	Pedaggio autostradale			€ 0,00	a consuntivo	
	Soggiorno alberghiero staff segreteria (2 PAX per due notti)	€ 100,00	0	€ 0,00		
	Spese per vitto e varie staff segreteria organizzativa				a consuntivo	
	Rimborsi telefonici, fax, spedizioni DHL	a forfait		€ 0,00		
	<b>TOTALE VARIE</b>				<b>€ 300,00</b>	

Codice Progetto

Nome Congresso

Data Congresso

Cliente

Riunione Regionale Sin Piemonte, Liguria e  
Valle d'Aosta

14-15/06/2024

Dott.ssa Cinzia Finocchi

Rev. 1

Data trasmissione al Cliente

Note

OGGETTO	DESCRIZIONE	COSTO SINGOLO	N. VOCI/N. GIORNI	COSTO TOTALE	COSTO TOTALE VOCI DA PREVENTIVO	NOTE
SEGRETERIA CONGRESSUALE	Senior Project Manager e Junior Project Manager dedicati da inizio incarico fino alla chiusura evento per gestione generale evento, supporto alla segreteria scientifica e coordinamento.	a forfait		€ 2.500,00		
	Elaborazione contratti di partnership tra Provider, segreteria ECM, singole aziende sponsor, sede congressuale, singoli fornitori. Coordinamento delle varie interfacce coinvolte (commercialista, responsabile della sicurezza ex L.81/2008, Responsabile Sistema Gestione Qualità ISO 9001:2015)	a forfait		€ 300,00		
	Gestione della parte amministrativa e contabile (fatture,pagamenti etc) pre e post evento	1		€ 500,00		
	<b>TOTALE SEGRETERIA</b>				<b>€ 3.300,00</b>	
	<b>TOTALE COMPLESSIVO ACQUISTI</b>				<b>€ 15.836,73</b>	
	<b>TOTALE COMPLESSIVI VENDITE</b>				<b>€ 15.836,73</b>	
	<b>TOTALE COMPLESSIVO UTILE A PAREGGIO</b>				<b>€ 0,00</b>	
	ALEXION	€	5.000,00			
	ARGENX	€	1.500,00			
	FUJIREBIO	€	1.500,00			
	ITALFARMACO	€	1.000,00			
	JANSSEN	€	3.000,00			
	NEOPHARMED GENTILI	€	1.500,00			
	PLPHARMA	€	800,00			
	SIN	€	1.536,73			
	<b>TOTALE</b>	<b>€</b>	<b>15.836,73</b>			

**MODALITA' PER RICHIEDERE IL  
CONTRIBUTO SIN DA PARTE DEI GDS**

13. I Gruppi di Studio (GdS) della SIN possono fare richiesta all'Ufficio di Presidenza di supporto economico per attività formative, scientifiche anche a supporto di paesi in condizioni di estremo disagio . Le richieste dovranno pervenire entro il mese di Dicembre congiuntamente alla relazione annuale e il programma delle attività previste nell'anno successivo in coerenza con l'articolo 6.1.

13.1 L'Ufficio di Presidenza valuterà le motivazioni della proposta ed esprimerà un parere in merito, da sottoporre all'approvazione del Consiglio Direttivo (CD) della SIN. Prima della sottomissione al CD, l'Ufficio di Presidenza potrà chiedere ulteriori chiarimenti sulle finalità, l'organizzazione e le caratteristiche finanziarie delle attività proposte.

13.2 In concomitanza alla richiesta di supporto economico, il GdS dovrà fornire una relazione dell'attività del gruppo che riguardi le attività svolte nei precedenti due anni, con particolare attenzione a:

- 1) precedente organizzazione di eventi di carattere scientifico-divulgativo (anche per via telematica),
- 2) produzione di documenti scientifici,
- 3) coinvolgimento nelle attività del Gruppo dei Giovani Neurologi

La collaborazione tra due o più GdS costituirà un criterio di merito nella valutazione delle attività proposte, ai fini della concessione del contributo.

13.3 Il supporto economico potrà essere richiesto per una unica attività all'anno e solo una volta l'anno e potrà variare tra i 3000 ed i 10000 euro, in relazione alla tipologia delle attività. Nel caso in cui il contributo riguardi l'organizzazione di eventi dei gruppi di studio, la Segreteria SIN è disponibile a collaborare all'organizzazione.

**AGGIORNAMENTI E RELAZIONI GDS**

**GDS EPILESSIA**

[SIN SOCIETA'](#)[SOCI](#)[SEZIONI REGIONALI](#)[GRUPPI DI STUDIO](#)[ASSOCIAZIONI](#)[PARTNERS & SOCIAL MEDIA](#)[ELEZIONI](#)[SEZIONE GIOVANI](#)[GRUPPI](#)[BIOETICA E CURE PALLIATIVE](#)[NEUROLOGIA DIGITALE E INTELLIGENZA ARTIFICIALE](#)[DISORDINI NEUROPSICHIATRICI](#)[DISTURBI NEUROLOGICI FUNZIONALI](#)[DOLORE NEUROPATICO](#)[EPILESSIA](#)[MALATTIE DEL MOTONEURONE](#)[NEUROGENETICA CLINICA E MALATTIE RARE](#)[NEUROIMMUNOLOGIA](#)[NEUROIMMAGINI](#)[NEUROINFETTIVOLOGIA](#)[NEUROLOGIA COGNITIVO-COMPORTAMENTALE](#)[NEUROLOGIA DEL](#)

## Coordinatore GdS

# 2024-2027

**Angelo Labate**

Professore Ordinario di Neurologia

Direttore UOSD Neurofisiopatologia e Disordini del Movimento

Direttore Centro Regionale per la diagnosi e cura dell'epilessia

Università degli Studi di Messina, 1° piano Edificio H, AOU G. Martino

Via Consolare Valeria, 1; 98125 Messina

Tel: 0902212974

Email: [alabate@unime.it](mailto:alabate@unime.it)

[centroepilessiaME@polime.it](mailto:centroepilessiaME@polime.it)

### Webinar 2024

Webinar *"Il multiverso dell'Epilessia, "malattia degli Altri"*

Mercoledì 21 febbraio 2024 dalle 15 alle 16.30

[LOCANDINA](#)

Camera dei Deputati - Martedì 13 Febbraio 2024 ore 13:00

Contro lo stigma sociale che colpisce chi convive con l'epilessia - [Video Conferenza stampa di Ilenia Malavasi](#)

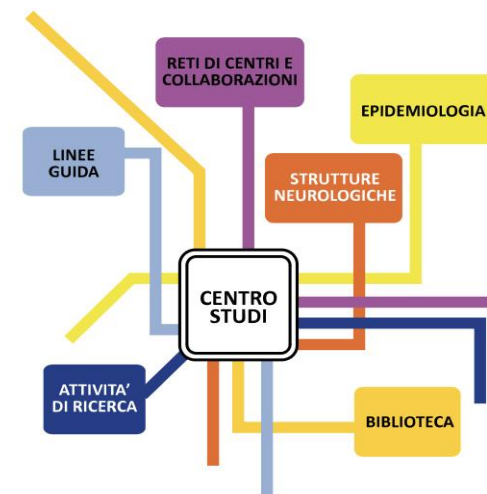
[AGGIORNAMENTI COVID-19](#)[SETTIMANA DEL CERVELLO](#)[ATTIVITÀ FORMATIVA](#)[WEBINAR](#)[DOCUMENTI SIN](#)

# Obiettivi del GdS Epilessia

- 1) *Creare una solida base di ricercatori che copra le lacune delle società che si occupano di Epilessia;*
- 2) *Creare una stretta collaborazione con la più grossa associazione di pazienti;*
- 3) *Collaborazione con gruppo giovani SIGN;*
- 4) *Istituzione di un management group per la coordinazione delle attività;*
- 5) *Progetti di ricerca;*
- 6) *Webinar di formazione;*
- 7) *Creare link SIN e SNO;*
- 8) *Favorire le relazioni con le organizzazioni affini, come le Società neurochirurgiche, neuroradiologiche, neurofisiologiche, neuropsichiatriche infantili e psichiatriche.*

## Obiettivi del GDS Epilessia

**1) Creare una solida base di ricercatori che copra le lacune delle società che si occupano di Epilessia;**

- **Superare i limiti dei precedenti GDS Epilessia proseguendo la linea tracciata dal precedente triennio**
- **Puntare sulla comunicazione con i neurologi non specialisti in epilessia**
- **Libro bianco epilessia (assieme ad AIE)**

# Obiettivi del GDS Epilessia

## 2) Creare una stretta collaborazione con la più grossa associazione di pazienti (AIE);

Fatto

Camera dei Deputati - Martedì 13 Febbraio 2024 ore 13:00

Contro lo stigma sociale che colpisce chi convive con l'epilessia - Video Conferenza stampa di Ilenia Malavasi

Da fare

Convegno del 8 giugno 2024 a Messina  
**Vivere con l'epilessia:  
comprendere la malattia e sfatarne i miti**



**GdS Sin Epilessia**  
Il multiverso dell'epilessia, "malattia degli Altri"  
**Webinar Sin 21 febbraio 2024**  
15:00 - 16:30

**Sin** ASSOCIAZIONE ITALIANA EPILESSIA  
**Sin** SOCIETÀ ITALIANA DI NEUROLOGIA

**Moderatori: Dott. Tarcisio Levorato - Prof. Angelo Labate**  
15.05 Il multiverso della zona epilettogena  
Dott. Stefano Francione

15.20 Stigma e discriminazione nella malattia degli Altri  
Dott. ssa Lilianna Grammaldo

15.35 Medicina narrativa e "qualitative" researches":  
cambiare il punto di vista  
Dott. Andrea Tomasini

15.50 Trials clinici, diversity plan, nuovi farmaci nei tempi moderni  
Dott. ssa Simona Lattanzi

16.05 Aspettativa e delusione: misura dell'esito in chirurgia dell'epilessia  
Prof. Stefano Meletti

16.20 Discussione  
Dott. Giancarlo Di Gennaro, Dott. Carlo Di Bonaventura

**ISCRIVITI!**  
La partecipazione è a titolo gratuito



**AIE**  
ASSOCIAZIONE ITALIANA EPILESSIA

Il Presidente  
Drs.ssa Bruna Vinci  
Dirigente Farmacista  
Segreteria del Sottosegretario di Stato  
Ministero della Salute

L'epilessia è una malattia che affligge l'1% della popolazione, come riferito dall'OMS. Pertanto si valuta che in Italia vi siano almeno 600.000 persone che soffrono di crisi epilettiche. Sia per evoluzione naturale che grazie ai recenti progressi della farmacologia, in una gran parte dei casi ora si raggiunge la guarigione o, quanto meno, il controllo delle crisi. Ciò nonostante viene riportato che la farmacoresistenza sia un'eventualità possibile ancora in un 30% dei casi. Le nuove tecniche di neurochirurgia permettono ora, quando possibile, di accedere anche all'ablazione chirurgica della lesione responsabile del focus epilettogeno, con buone prospettive di un controllo completo delle crisi.

Di fatto la terapia farmacologica al momento è il sussidio terapeutico in assoluto di maggiore utilizzo. Vi sono, però, alcune criticità, tra le quali due sono urgenti ed emergenti e sono relative alla disponibilità dei farmaci e ai piani terapeutici.

Scendendo nel dettaglio.

Vi sono alcuni farmaci, tra i quali in particolare l'acido Valproico, il Clobazam, il Midazolam e laacosamide (ma può valere per qualsiasi altro farmaco), per i quali non sempre vi è adeguata disponibilità e reperibilità sul suolo nazionale. Questo stupisce ancora di più se si tiene conto che tutti i farmaci anticonvulsivi sono farmaci "salvavita". L'interruzione repentina di un farmaco anticonvulsivo, infatti, può risultare in un ritorno massiccio di crisi fino al rischio di uno stato epilettico, con conseguenze potenzialmente anche gravissime per la salute del soggetto.

Difficoltà dettate dall'utilizzo dei Piani Terapeutici. Le difficoltà sono soprattutto relative alla disomogeneità tra regione e regione, al mancato riconoscimento di un Piano Terapeutico da una regione all'altra. Vi sono, infatti, farmaci che in una regione necessitano del piano terapeutico, ma non in un'altra regione.

**Con Fiam Bracco**  
di Associazione Fiamme Bracco  
per la vita che funziona...  
...the full family!  
C.F. 91335290372

Associazione Italiana Epilessia (AIE) sede nazionale Via San Donato 103 40127 Bologna  
Tel. +39 051 7366945 - 051 00044796 - info@associazioneaie.it  
Iscritta al Registro Unico Nazionale del Terzo Settore  
Numero di Repertorio 46092

**CRISI E (RI)SOLUZIONI**  
**Workshop congiunto GdS Epilessia**  
**SIN/Associazione Italiana Epilessia**  
**Parco tecnologico, Pozzilli (IS)**  
**26-27 settembre 2024**

## Obiettivi del GDS Epilessia

3) **Collaborazione con gruppo giovani SIGN**: si è identificato un coordinatore junior da affiancare ad un senior per tutti i progetti di ricerca proposti da parte del GDS. Il coordinatore junior avrà ruolo di supporto nella realizzazione del progetto e coadiuverà la coordinazione dello stesso con il senior. Il primo nome dell'eventuale pubblicazione sarà assegnato al coordinatore junior identificato.

Fatto

Vedi punti 4,5,6

Da fare

- **Organizzando un primo webinar congiunto**

## Obiettivi del GDS Epilessia

4) Istituzione di un management group per la coordinazione delle attività: su base annuale, si identificano dei componenti del GdS che si adopereranno nella coordinazione più puntuale delle attività svolte.

**Labate**

**Atanasio (junior)**

**Bisulli**

**Costa**

**Dono (junior)**

**Manganotti**

**Muccioli (junior)**

**Pauletto**

**Piccioli**

**Tinti (junior)**

## Obiettivi del GDS Epilessia

5) **Progetti di ricerca**: diversi temi sono stati proposti. In linea generale si cercherà di incoraggiare quei progetti che richiedono larghi studi di popolazione, in considerazione che uno dei punti di forza del gruppo studio è proprio quello di coprire in maniera capillare tutte le neurologie d'Italia. Si cercherà inoltre di supportare i progetti **che contemplino una trasversalità di interessa con altri GdS** (es. Demenza, Disturbi del Movimento, Sonno, ecc.).

Proponente	Tema
Stefano Meletti (senior)	Misure di esito patient-based: outcome della chirurgia dell'epilessia dal punto di vista del paziente
Alberto Vogrig (senior) Fedele Dono (junior)	Encefaliti autoimmune indotte da inibitori del checkpoint
Angelo Labate (senior) Chiara Martellino (junior)	Farmaci anti-crisi e DOAC
Angelo Labate (senior) Fabio Lamanna (junior)	Epilessia e Sonno
Assemblea generale (non ben identificato senior)	Epilessia e Sclerosi Multipla
Cinzia Costa (senior)	Perampanel in gravidanza
Assemblea generale (da identificare senior)	Linee guida sulla profilassi anti-crisi

**Title:**

**New antiseizure drugs and their interaction with DOACs: a real world, prospective, multicenter study**

**Coordinating centre:**

Regional center for epilepsy – UNIME

**Rationale:**

The clinical use of direct oral anticoagulants (DOACs) is on the rise due to their enhanced effectiveness and safety in comparison to vitamin K antagonists, particularly in view of **their improved tolerability and ease of management**. However, the efficacy and safety of these drugs might be compromised by concurrent administration of inducers or inhibitors of hepatic metabolism, such as some anti-seizure medications (ASMs). The latter can affect the activity of DOACs through several mechanisms, including induction or inhibition of cytochrome P450 enzymes and P-glycoprotein, which can alter the metabolism of DOACs and affect their plasma levels, thereby affecting their therapeutic outcomes. Comprehensive data on the safety profile of this interaction, especially with respect to third generation antiseizure medications, is currently lacking.

**Methods:**

A multicenter, prospective, real-world study; Patients taking old generation and new generation ASMs (**cenobamate, perampanel, brivaracetam**) and DOACs (depending on clinical indication) will be enrolled and will be divided into subgroups; **Thromboembolic and hemorrhagic risk scores (CHA<sub>2</sub>DS<sub>2</sub>-VASc; HAS-BLED) and thromboembolic and hemorrhagic events during intake will be assessed**; Data will be analyzed and compared between the two groups.

**Inclusion and exclusion criteria:**

Inclusion criteria: 1) Age >18 years; 3) Diagnosis of focal onset epilepsy with or without bilateral tonic-clonic evolving seizures, diagnosed according to International League Against Epilepsy (ILAE) criteria; 4) Taking new-generation ASMs and DOACs;  
Exclusion criteria: 1) primary generalized epilepsies.

**Outcomes:**

- 1) Primary outcome: the evaluation of thromboembolism and hemorrhagic complications in patients treated with DOACs and new-generation ASMs (nubriveo, perampanel, cenobamate) in comparison with a control group of patients treated with DOACs and old-generation antiseizure drugs;
- 2) Secondary outcomes: evaluation of other side effects related to drug interactions.

# AGE DIFFERENCES IN EXCESSIVE DAYTIME SLEEPINESS AND SLEEP QUALITY IN PATIENTS WITH EPILEPSY : A MULTICENTRIC STUDY

REVIEW ARTICLE



## Sleep and epilepsy: A snapshot of knowledge and future research lines

Lino Nobili<sup>1,2</sup> | Birgit Frauscher<sup>3</sup> | Sofia Eriksson<sup>4</sup> | Steve Alex Gibbs<sup>5</sup> |  
 Peter Halasz<sup>6</sup> | Isabelle Lambert<sup>7,8</sup> | Raffaele Manni<sup>9</sup> | Laure Peter-Derex<sup>10,11</sup> |  
 Paola Proserpio<sup>12</sup> | Federica Provini<sup>13,14</sup> | Al de Weerd<sup>15</sup> | Liborio Parrino<sup>16</sup>

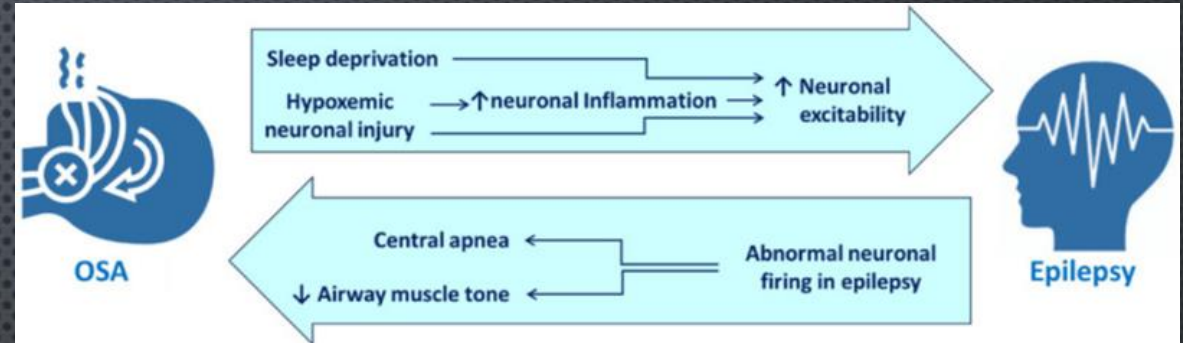

La disparità tra percezione soggettiva e oggettiva rimane una strada da esplorare, comprese le differenze legate all'età nella sonnolenza diurna tra i pazienti con epilessia.



- Epworth Sleepiness Scale (ESS)
- Pittsburg Sleep Quality Index (PSQI)
- QoLIE31

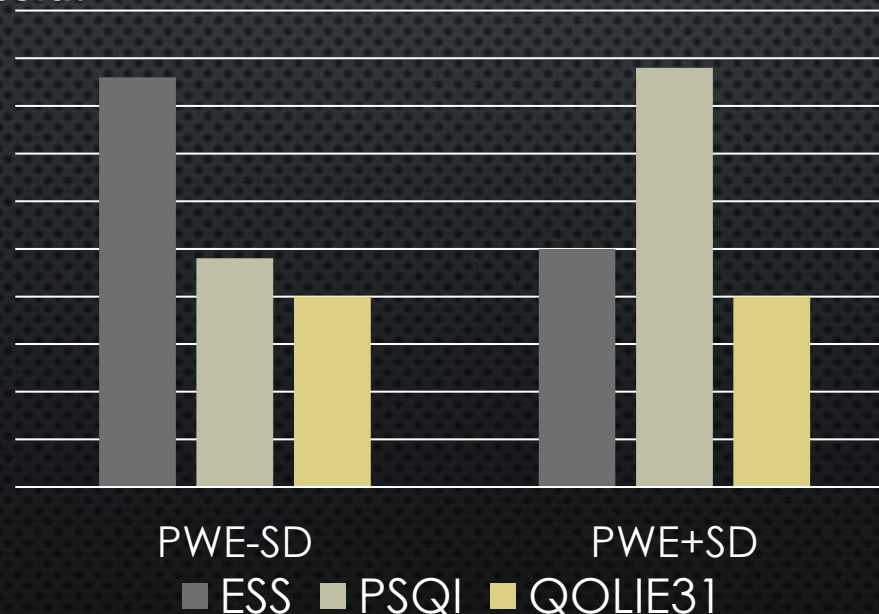

1000 pz

- Università di Bologna
- Università di Modena e Reggio Emilia
- Centro Epilessia della Fondazione Mondino di Pavia
- Università di Udine
- Università di Perugia
- Università degli studi di Trieste

# Obiettivi del GDS Epilessia

6) **Webinar di formazione**: sono aperte le proposte per l'organizzazione di una serie di webinar a scopo formativo.

Fatto

Da  
fare



**GdS Sin Epilessia**  
Il multiverso dell'Epilessia, "malattia degli Altri"  
Webinar Sin 21 febbraio 2024  
15:00 - 16:30

**Sin**  
FONDAZIONE SOCIETÀ ITALIANA DI NEUROLOGIA  
SOCIETÀ ITALIANA DI NEUROLOGIA

Moderatori: Dott. Tarcisio Levorato - Prof. Angelo Labate

15.05 Il multiverso della zona epilettogena  
Dott. Stefano Francione

15.20 Stigma e discriminazione nella malattia degli Altri  
Dott.ssa Liliana Grammaldo

15.35 Medicina narrativa e "qualitative" researches":  
cambiare il punto di vista  
Dott. Andrea Tomasini

15.50 Trials clinici, diversity plan, nuovi farmaci nei tempi  
moderni  
Dott.ssa Simona Lattanzi

16.05 Aspettativa e delusione: misura dell'esito in chirurgia  
dell'epilessia  
Prof. Stefano Meletti

16.20 Discussione  
Dott. Giancarlo Di Gennaro, Dott. Carlo Di Bonaventura

**ISCRIVITI**  
La partecipazione è a titolo gratuito

- **16 maggio 2024 h 15.00**  
**«BRV on the road. Orientarsi nella pratica clinica»**
- **Data da definire**  
**Organizzando un primo webinar congiunto con SIGN**

**Richiesta al CD:** news epilessia in pillole

## **Obiettivi del GDS Epilessia**

**7) Creare link SIN e SNO:** *potrebbero essere le società scientifiche promotrici di un progetto, volto a creare un gruppo di studio intersocietario di Epilessia;*

In Italia abbiamo una società scientifica che si occupa in maniera specifica di epilessia (LICE), che ha espresso storicamente e continua a esprimere alte competenze. Spesso però questi saperi rimangono confinati in un circolo chiuso, non riuscendo a coinvolgere tutti gli altri neurologi.

D'altro canto, le acquisizioni scientifiche, di questi ultimi decenni, hanno ampliato notevolmente il ventaglio delle opzioni terapeutiche, nonché dell'inquadramento etiopatogenetico e diagnostico (basti pensare agli avanzamenti genetici e del neuroimaging).

Sulla base di questa premessa si va sempre più ampliando, in questo ambito, **la forbice tra le eccellenze ed i neurologi, che spesso si trovano nei diversi setting ad affrontare tematiche epilettologiche complesse.**

Le possibilità di **connessione tra questi due mondi sono occasionali, sporadiche e fortuite** ed invece sarebbe molto utile che si strutturassero in maniera organica, per fornire, nella pratica clinica, le conoscenze e le informazioni che servono al neurologo. Pensiamo, a titolo di esempio, a tutte quelle situazioni in cui per problematiche tempo dipendenti (stato epilettico) oppure a complicazioni (interferenze farmacologiche) si possono determinare gravi conseguenze sul paziente.

Gli aspetti di un tale impatto e di così ampio respiro possono essere affrontati solo da società scientifiche che abbiano un contatto reale con il mondo dei neurologi che si trovano a gestire quotidianamente i pazienti che accedono sulle piattaforme ambulatoriali, in day hospital/ day service, in pronto soccorso e in ospedale.

**SIN e SNO, potrebbero essere le società scientifiche promotrici di un progetto, volto a creare un gruppo di studio intersocietario, con l'obiettivo di connettere i vari ambiti di impegno e di lavoro del sapere neurologico.**

**Dr Pasquale Palumbo  
(presidente eletto SNO)**

## Obiettivi del GDS Epilessia

7) **Studiare e creare link SIN e SNO**: potrebbero essere le società scientifiche promotrici di un progetto, volto a creare un gruppo di studio intersocietario di Epilessia;

**Da discutere con CD**

**2 ipotesi**

- **Creare un gruppo intersocietario ex novo GDS Epilessia SIN/SNO**
- **Il presente gruppo farlo diventare tale**

# Obiettivi del GDS Epilessia

8) Favorire le relazioni con le organizzazioni affini, come le Società neurochirurgiche, neuroradiologiche, neurofisiologiche, neuropsichiatriche infantili e psichiatriche.

Fatto

- Assieme alla SINPIA (società italiana della neuropsichiatria dell'infanzia e dell'adolescenza)

## **Realizzazione del PDTA**

A seguito dell'invito ricevuto dalla Società Italiana di Anestesia Analgesia Rianimazione Terapia Intensiva (SIAARTI), sto partecipando al panel multidisciplinare di esperti per la stesura di un documento di "Buone Pratiche Cliniche su paziente affetto da Stato Epilettico".

Da  
fare

- Assieme alla SINPIA (società italiana della neuropsichiatria dell'infanzia e dell'adolescenza)

## **Discussione su PDTA**

## **Encefalopatie Epilettiche**

**(chiedo CD approvazione)**

# 54° CONGRESSO SOCIETÀ ITALIANA DI NEUROLOGIA

Roma, 9-12 novembre 2024  
Centro Congressi La Nuvola

## CORSO DI AGGIORNAMENTO

Update sulle epilessie immuno-mediate (In collaborazione col GdS Epilessia)

Moderatori: Angelo Labate (Messina) – M. Tappatà (Bologna)

Cronistoria degli anticorpi in ambito epilettologico, dagli albori ad oggi.

M.P. Giannoccaro (Bologna)

Triggers endogeni ed esogeni: meccanismi eziopatogenetici a confronto.

Alberto Vogrig (Udine)

Fenotipi complessi: dall'epilessia ai disordini del movimento.

A.Gambardella (Catanzaro)

Pattern EEG suggestivi nelle encefaliti autoimmuni acute e croniche.

A.Morano (Roma)

Prospettive diagnostiche e terapeutiche.

Carlo Di Bonaventura (Roma)

# **GDS NEURO-OFTALMOLOGIA**

**GDS NEURO OFTALMOLOGIA SIN 2024**

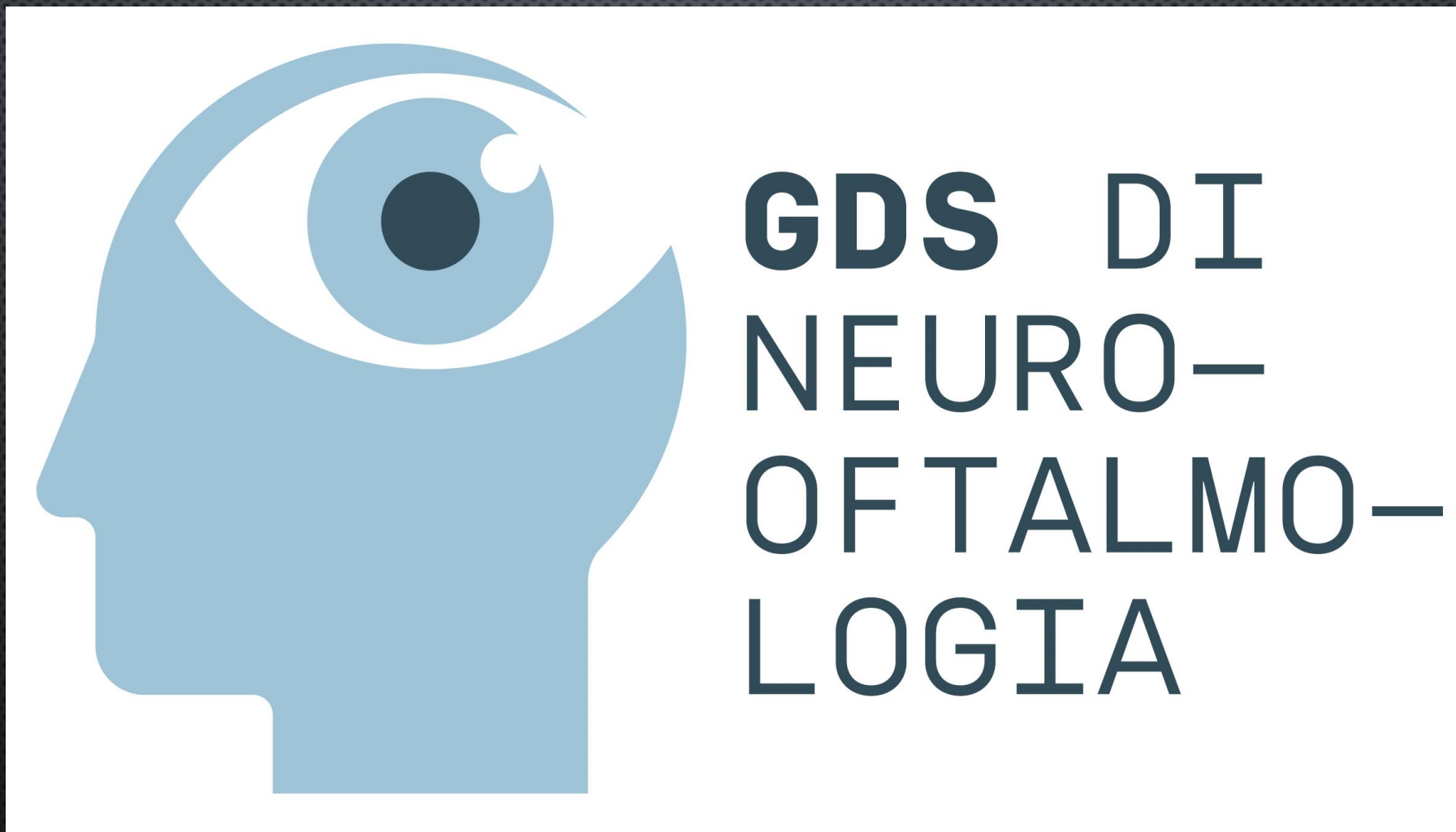

**Istituito dal Dr. Marcello Romano ad aprile 2020**



# GDS DI NEURO- OFTALMO- LOGIA

**104 MEMBRI**

70 NEUROLOGI

29 OCULISTI

1 NEURORADIOLOGO

2 NEUROPSICOLOGI

1 BIOTECNOLOGO

1 FISIATRA

NOME	COGNOME	DISCIPLINA		
MARTINA	ROMAGNOLI	BIOTECNOLOGA		
DANIELE	CORACI	MED FISICA E RIAB		
MARIA	ALBANESE	NEUROLOGO	VALERIA	TUGNOLI
GIULIA	AMORE	NEUROLOGO	PAOLA	VALENTINO
LUCIANO	ARENA	NEUROLOGO	MAURIZIO	VERSINO
FABIO	BANDINI	NEUROLOGO	MARIO	ZAPPIA
ALESSIA	BARGAGLI	NEUROLOGO	LINDA	IURATO
STEFANIA	BARONE	NEUROLOGO	CRISTIAN	CORDANO
ROBERTO	BERGAMASCHI	NEUROLOGO	CHIARA	LA MORGIA
MARCO	BONIFATI	NEUROLOGO	MARIA	MONTE
FILIPPO	BRIGHINA	NEUROLOGO	ALESSANDRA	RUFA
JAY	CAPONE	NEUROLOGO	VINCENZO	SIDOTI
VALERIO	CARELLI	NEUROLOGO	ANGELA	FEDERICO
CLARA	CHISARI	NEUROLOGO	ELISA	MANTOVANI
VITTORIA	CIANCI	NEUROLOGO	FRANCO	ALESSANDRINI
SILVIA	COLNAGHI	NEUROLOGO	FRANCESCA	ALLEGRI
GIANLUCA	COPPOLA	NEUROLOGO	LUCILLA	BARBANO
FABIO MASSIMO	CORSI	NEUROLOGO	PIERO	BARBONI
SALVATORE	COTTONE	NEUROLOGO	STEFANIA	BIANCHI
RICCARDO	DE GENNARO	NEUROLOGO	CARLO	BRUNO
UBALDO	DEL CARRO	NEUROLOGO	GABRIELLA	CAMMARATA
GABRIELLA	DEJOANNA	NEUROLOGO	MICHELE	CARBONELLI
RITA	DI LEO	NEUROLOGO	ARTURO	CARTA
ALBERTO	DORETTI	NEUROLOGO	MARIA LUCIA	CASCAVILLA
VALENTINA	DURASTANTI	NEUROLOGO	ANNA MARIA	DE NEGRI
ROBERTO	ELEOPRA	NEUROLOGO	PASQUALE	DE ROSA
MARCELLO	ESPOSITO	NEUROLOGO	BRUNO	FALCOMATA'
MATTEO	FOSCHI	NEUROLOGO	MICHELE	FANTINI
LORENZO	GAETANI	NEUROLOGO	CATERINA	GAGLIANO
PIERLUIGI	GALIZIA	NEUROLOGO	ALBERTO	LA MANTIA
CLAUDIO	GASPERINI	NEUROLOGO	GREGORIO	LO GIUDICE
PAOLO	GIRLANDA	NEUROLOGO	SANDRO	MANCINO
FRANCESCO	HABETSWALLER	NEUROLOGO	VINCENZO	PARISI
LETIZIA	LEOCANI	NEUROLOGO	ANTONINO	PIOPPA
ROBERTO	LUCIANO	NEUROLOGO	FEDERICO	SADUN
SIMONA	MACCORA	NEUROLOGO	SALVATORE	SOTTOSANTI
LUCA	MADERNA	NEUROLOGO	PATRIZIA GUIA	TORINO-RODRIGUEZ
ROBERTO	MARCONI	NEUROLOGO	SALVATORE	TORREGROSSA
CARLO	MARIANI	NEUROLOGO	GIULIA	TORREGROSSA
GIUSEPPE	MICIELI	NEUROLOGO	ANGELO	TRAPANI
OLIMPIA	MUSUMECI	NEUROLOGO	COSTANTINO	TROMBETTA
RITA	NISTICO'	NEUROLOGO	LUCIA	ZICCARDI
FRANCO	PATTI	NEUROLOGO	EMANUELA	BOTTO
TOMMASO	PICCOLI	NEUROLOGO	ROBERTO	VIGNAPIANO
GIULIA	PIERANGELI	NEUROLOGO		
ALBERTO	POLO	NEUROLOGO		
SARA	POMPANIN	NEUROLOGO		
FRANCESCA	PULEDDA	NEUROLOGO		
ROCCO	QUATRALE	NEUROLOGO		
SABRINA	REALMUTO	NEUROLOGO		
ROBERTA	RENIE	NEUROLOGO		
FRANCESCO	RODOLICO	NEUROLOGO		
CARMELO	RODOLICO	NEUROLOGO		
MARCELLO	ROMANO	NEUROLOGO		
FRANCESCA	ROSI	NEUROLOGO		
GIUSEPPE	SALEMI	NEUROLOGO		
FERDINANDO	SARTUCCI	NEUROLOGO		
ANGELO	SCHENONE	NEUROLOGO		
STEFANO	TAMBURIN	NEUROLOGO		
ANGELO	TORRENTE	NEUROLOGO		
CARLA	TORTORELLA	NEUROLOGO		
ANTONIO	TOSCANO	NEUROLOGO		

# Eventi/Iniziative 2024



- ✓ Workshop Limpe Dismov Milano 10 maggio 2024 Disordini movimenti oculari
- ✓ Congiunto SISO GDS NO SIN



Venerdì 19 Aprile 2024

**SOCIETA' G.D.S. NEUROFTALMOLOGIA: DAL SINTOMO ALLA DIAGNOSI IN 5 MOSSE OFTALMOLOGO, NEUROLOGO, NEURORADIOLOGO, CARDIOLOGO E INGEGNERE - PRIMA PARTE**

TOPIC NEUROFTALMOLOGIA

14:30 - 16:00

Sala POLA

**12.00/13.30 Corso 3 - Disordini dei movimenti oculari**

SALA B

Moderatore: M.C. Romano (Palermo)

12.00 Parkinson e parkinsonismi - A. Rufa (Siena)

12.30 Movimenti involontari oculari - A. Priori (Milano)

13.00 Atassie - M.C. Romano (Palermo)

**DEFICIT VISIVO CON SCOTOMA CENTRALE: NEUROPATIE**

ALESSANDRO CAVALIERI

ANNA MARIA DE NEGRI

FEDERICO SADUN

**DEFICIT VISIVO CON SCOTOMA CENTRALE: ELETTROFISIOLOGIA**

MICHELE CARBONELLI

VINCENZO MARIA FRANCO PARISI

**DEFICIT VISIVO CON SCOTOMA CENTRALE: NEUROLOGIA**

FABIO CORSI

MARCELLO ROMANO

CHIARA LA MORGIA

# Eventi/Iniziative 2024



- ✓ Workshop Limpe Dismov Milano 10 maggio 2024 Disordini movimenti oculari
- ✓ Webinar Pillole di Neuroftalmologia : Movimenti oculari 2 - giovedì 13 giugno 2024
- ✓ In uscita a maggio libro (booklet) sulle Urgenze in Neuroftalmologia





# PROSSIMI APPUNTAMENTI:

- ✓ Teaching Course Urgenze in Neuroftalmologia SINC Genova 23 maggio 2024

**18:00 - 20:00    SESSIONI PARALLELE CON ACCREDITAMENTO ECM**

**SALA PONTE A  
TEACHING COURSE 4)**

**LE EMERGENZE IN NEUROFTALMOLOGIA  
C. Lettieri (Udine) - M. Romano (Palermo)**

- ✓ Meeting 2024 Neurophthalmology Palermo, Neurophthalmology update for Clinicians 22 23 giugno 2024 COURSE DIRECTORS: *A Rufa, Siena; M.Romano, Palermo ; A. Shaikh, Cleveland ; A. Tarnutzer, Zurich*

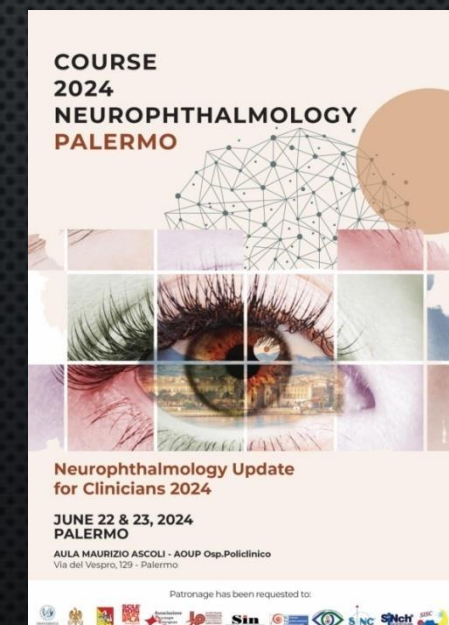

# 54° CONGRESSO SOCIETÀ ITALIANA DI NEUROLOGIA

Roma, 9-12 novembre 2024  
Centro Congressi La Nuvola



**Sin**  
SOCIETÀ ITALIANA DI NEUROLOGIA



# 09 novembre 2024

14.30 – 17.00

**Disturbi neuroftalmologici come red flags nella diagnosi delle malattie neurogenetiche (In collaborazione con GDS Neuro-Oftalmologia)**

14.30 – 17.00

Moderatori: M. Romano (Palermo) – A. Rufa (Siena)

Fenotipi neuroftalmologici nelle patologie mitocondriali

O. Musumeci (Messina)

Neuropatie ottiche ereditarie: fenotipi, opzioni terapeutiche e nuovi geni

C. La Morgia (Bologna)

Coinvolgimento del Nervo ottico e della retina nelle malattie ereditarie dei piccoli vasi cerebrali

L. Pantoni (Milano)

Markers oculomotori nelle atassie ereditarie

S. Colnaghi (Pavia)

Disturbi neuroftalmologici nelle malattie d'accumulo con interessamento neurologico

*Alessandra Rufa (Siena)*

# SURVEY

## Survey gds Neuroftalmologia

Caro/a collega

Stiamo facendo questa survey per censire lo stato di collaborazione tra i centri neurologici e oftalmologici

Ti preghiamo di rispondere ad alcune domande :

- Specialità  
Neurologo  
Oftalmologo
- Incarico professionale  
Universitario  
Ospedaliero  
Territoriale
- Struttura presso la quale lavori  
Telefono  
Mail

*Per gli specialisti neurologi*

1. il tuo centro dispone di una consulenza oculistica ?
  - SI
  - NO
2. Nell'esame clinico neurologico sei solito valutare anche il fundus oculi
  - SI
  - NO
3. Esami diagnostici eseguibili nella struttura dove lavori
  - Perimetria
  - OCT
  - Esami angiografici
  - Ecografia oculare
  - Esami di elettrofisiologia oculare
  - Esami per lo studio della motilità oculare
  - Esami di immagine (TC ed RMN)

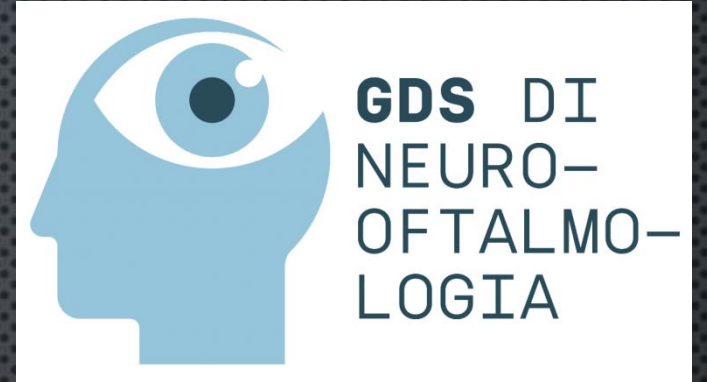

*Per gli specialisti oftalmologi*

1. il tuo centro esegue valutazioni in modalità di consulenza richieste da reparti di Neurologia, Neurochirurgia, altro ?
  - SI
  - NO
2. Esami diagnostici eseguibili nella struttura dove lavori
  - Perimetria
  - OCT
  - Esami angiografici
  - Ecografia oculare
  - Esami di elettrofisiologia oculare
  - Esami per lo studio della motilità oculare
  - Esami di immagine (TC ed RMN)

**SCUOLA DI FORMAZIONE O MASTER IN  
NEUROFTALMOLOGIA PRATICA**

**ELEZIONE NUOVO COORDINATORE**

**COORDINATORI GDS  
CON MANDATO IN SCADENZA**

<b>GdS SIN</b>	<b>Coordinatore</b>	<b>scadenza coordinatore</b>	<b>NOTE</b>
<b>NEUROFTALMOLOGIA</b>	<b>ROMANO MARCELLO</b>	<b>AGO 2024 (2° mandato)</b>	<b>non rieleggibile</b>
<b>NEUROGENETICA CLINICA E MALATTIE RARE</b>	<b>FILOSTO MASSIMILIANO</b>	<b>DIC 2024 (1° mandato)</b>	<b>rieleggibile</b>
<b>NEUROLOGIA COGNITIVO COMPORTAMENTALE</b>	<b>SILVERI MARIA CATERINA</b>	<b>SETT 2024 (1° mandato)</b>	<b>rieleggibile</b>
<b>ORGANIZZAZIONE CLINICO-ASSISTENZIALE</b>	<b>DEL SETTE MASSIMO</b>	<b>SETT 2024 (1° mandato)</b>	<b>rieleggibile</b>

**CALENDARIO WEBINAR  
IN COLLABORAZIONE CON GDS**

## WEBINAR 2024

	PROMOTORE	PROPONENTE	GDS Collaborazioni	DATA	TITOLO	MODERATORE	Relatori	orario	durata
1	Angelo Labate	GdS Epilessia-AIE		mercoledì 21 febbraio 2024	Il multiverso dell'Epilessia, "malattia degli Altri"	Tarcisio Levorato e Angelo Labate	Stefano Francione - Liliana Grammaldo - Andrea Tomasini - Simona Lattanzi - Stefano Meletti - Giancarlo Di Gennaro - Carlo Di Bonaventura	15 - 16,30	1 ora e 30 min
2	Claudio Gasperini	Progetto EcoSM	AISM	lunedì 26 febbraio 2024	Stato dell'arte e prospettive per la telemedicina nella gestione dei pazienti con Sclerosi Multipla			18 - 19	1 ora
3	Massimiliano Filosto	GdS NEUROGENETICA CLINICA E MALATTIE RARE		mercoledì 13 marzo 2024	Le Malattie Neurologiche rare: attualità e prospettive			16 - 18	2 ore
4	Teresa Maria Pellicchia	GdS Neurologia di Genere		giovedì 2 maggio 2024	Differenze di genere nelle Epilessie	Alessandra Nicoletti	Barbara Mostacci e Loretta Giuliano	16:30 - 17:30	1 ora
5	Enrico Marchioni	GdS Neuroncologia		giovedì 9 maggio 2024	2° Modulo - Epilessia e tumori cerebrali	R. Soffietti	M. Eoli - R. Rudà	17-18	1 ora
6	Matilde Leonardi	Paper Global Burden of Diseases 2021		lunedì 13 maggio 2024				17-18	1 ora
7	Massimiliano Filosto	GdS Sin Neurofenetica Clinica e Malattie Rare		giovedì 23 maggio 2024	Nuove frontiere della genetica nei disturbi nel movimento	Andrea Pilotto (Brescia) - Alessandra Nicoletti (Catania)	Alessio Di Fonzo; Miryam Carecchio; Massimo Marano	17-18	1 ora
8	Teresa Maria Pellicchia	GdS Neurologia di Genere		giovedì 30 maggio 2024	Differenze di genere nelle Distonie	Maria Teresa Pellicchia	Barbara Garavaglia e Miryam Carecchio	17 - 18	1 ora
9	Maria Tappatà	GdS Africa		lunedì 3 giugno 2024				9:15 - 17:30	
10	Alessandro Stefani	GdS Stimolazione Profonda		giovedì 6 giugno 2024	Ai Confini della stimolazione invasiva: dalla DBS all'interfaccia neurale impiantabile	Simone Rossi - Alessandro Stefani	TBA	18:00 -19:00	1 ora
11	Marcello Romano	GdS Neuroftalmologia		giovedì 13 giugno 2024	Movimenti Oculari 2	Mario Zappia - Alessandra Rufa	Giovanni Mostile e Francesca Rosini	17 - 18	1 ora
12	Marina De Tommaso	GdS Dolore Neuropatico	GdS Neurologia Pediatrica	giovedì 20 giugno 2024	Il Dolore Neuropatico in età pediatrica: caratteristiche cliniche, diagnosi e terapia	Marina De Tommaso e Massimiliano Valeriani	Stefano Pro e Vittorio Scirucchio	17 - 18	1 ora
13	Enrico Marchioni	GdS Neuroncologia		giovedì 27 giugno 2024	1° Modulo - Diagnostica avanzata dei tumori cerebrali primitivi	A. Silvani	M. Caulo - A. Tanzilli	17-18	1 ora
14	Teresa Maria Pellicchia	GdS Neurologia di Genere		giovedì 12 settembre 2024	Differenze di genere nelle Malattie Neurodegenerative			17 - 18	1 ora
15	Enrico Marchioni	GdS Neuroncologia		giovedì 19 settembre 2024	3° Modulo - La riabilitazione in Neurooncologia	A. Pace	M. Bartolo - C. Zucchella	17-18	1 ora
16	Nicola Ticozzi	GdS Malattie del Motoneurone	GdS Neuroimmagini	martedì 1 ottobre 2024	Biomarcatori neuroradiologici nella SLA	Federica Agosta e Nicola Ticozzi	Edoardo Spinelli e il Antonio Canosa	17 - 18	1 ora
17	Enrico Marchioni	GdS Neuroncologia		giovedì 10 ottobre 2024	4° Modulo - Focus sulle sindromi paraneoplastiche	A. Salmaggi	M. Gastaldi - A. Vogrig	17-18	1 ora
18	Alessandra Solari	GdS Bioetica e cure palliative		da definire	Miopatie	Antonio Toscano - Simone Veronese	Giacomo Comi e Caterina Agosto	17-18	1 ora

Le date inserite possono essere soggette a variazione

**AGGIORNAMENTI E RELAZIONI SEZIONI REGIONALI**

**SEGRETARI REGIONALI  
CON MANDATO IN SCADENZA**

COGNOME	NOME	CARICA	EMAIL	SCADENZA	RIELEGGIBILE/NO N RIELEGGIBILE	STATO RINNOVO
Di Muzio	Antonio	Sezione Regionale ABRUZZO	<a href="mailto:antonioidimuzio1@gmail.com">antonioidimuzio1@gmail.com</a>	mar-24	non rieleggibile	deadline candidature 26/04 - votazioni 27/05 - Candidato: Prof.ssa Laura Bonanni
Protti	Alessandra	Sezione Regionale LOMBARDIA	<a href="mailto:alessandra.protti@ospedaleniguarda.it">alessandra.protti@ospedaleniguarda.it</a>	feb-24	non rieleggibile	deadline candidature 26/03 - votazioni 24/04 - Candidati: Prof.ssa Maria Rocca, Dott. Simone Vidale

**RIUNIONI REGIONALI GIA' ORGANIZZATE NEL  
PRIMO TRIMESTRE 2024**

COGNOME	NOME	CARICA	EMAIL	RIUNIONE REGIONALE ANNUALE	NOTE
Arabia	Gennarina	Sezione Regionale CALABRIA	<a href="mailto:g.arabia@unicz.it">g.arabia@unicz.it</a>	22/03/2024	EDIZIONE 2023 - edizione 2024 da programmare
Passadore/Quatrale	Paolo/Rocco	Sezione Regionale TRIVENETO	<a href="mailto:paolopassadore@libero.it">paolopassadore@libero.it</a>	09/03/2024	EDIZIONE 2023 - edizione 2024 da programmare
Prudenzano	Maria Pia	Sezione Regionale PUGLIA E BASILICATA	<a href="mailto:mariapia.prudenzano@virgilio.it">mariapia.prudenzano@virgilio.it</a>	22-23/02/2024	EDIZIONE 2023 - edizione 2024 da programmare

**RIUNIONI REGIONALI  
DA SVOLGERE NEI MESI PROSSIMI**

COGNOME	NOME	CARICA	EMAIL	RIUNIONE REGIONALE ANNUALE	NOTE
Capobianco	Marco Alfonso	Sezione Regionale PIEMONTE VALLE D'AOSTA	<a href="mailto:capobianco.m@ospedale.cuneo.it">capobianco.m@ospedale.cuneo.it</a>	14-15/06/2024	EDIZIONE 2024
Finocchi	Cinzia	Sezione Regionale LIGURIA	<a href="mailto:c.finocchi@asl2.liguria.it">c.finocchi@asl2.liguria.it</a>	14-15/06/2024	EDIZIONE 2024
Grimaldi	Luigi	Sezione Regionale SICILIA	<a href="mailto:luigi.grimaldi@hsrgiglio.it">luigi.grimaldi@hsrgiglio.it</a>		Serie di webinar da programmare
Medici	Doriana	Sezione Regionale EMILIA ROMAGNA	<a href="mailto:dmedici@ausl.pr.it">dmedici@ausl.pr.it</a>	29/11/2024	EDIZIONE 2024
Nigro	Pasquale	Sezione Regionale UMBRIA	<a href="mailto:pasquale.nigro@ospedale.perugia.it">pasquale.nigro@ospedale.perugia.it</a>	17/05/2024	EDIZIONE 2024
Pucci	Eugenio	Sezione Regionale MARCHE	<a href="mailto:eugenio.pucci@sanita.marche.it">eugenio.pucci@sanita.marche.it</a>	17/05/2024	EDIZIONE 2024
Stefani	Alessandro	Sezione Regionale LAZIO	<a href="mailto:stefani@uniroma2.it">stefani@uniroma2.it</a>	22/11/2024	EDIZIONE 2024

**SEZIONI REGIONALI DA CUI SI  
ATTENDONO AGGIORNAMENTI**

COGNOME	NOME	CARICA	EMAIL	RIUNIONE REGIONALE ANNUALE	NOTE
Barone	Paolo	Sezione Regionale CAMPANIA	<a href="mailto:pbarone@unisa.it">pbarone@unisa.it</a>		
Cocco	Eleonora	Sezione Regionale SARDEGNA	<a href="mailto:ecocco@unica.it">ecocco@unica.it</a>		ha richiesto informazioni per programmare la riunione regionale
Nominativo vacante in attesa di elezioni		Sezione Regionale ABRUZZO			
Marconi	Roberto	Sezione Regionale TOSCANA	<a href="mailto:roberto.marconi@uslsud.est.toscana.it">roberto.marconi@uslsud.est.toscana.it</a>		
Perrotta	Armando	Sezione Regionale MOLISE	<a href="mailto:arm.perrotta@gmail.com">arm.perrotta@gmail.com</a>		
Nominativo vacante in attesa di elezioni		Sezione Regionale LOMBARDIA			

**SEZIONE REGIONALE SIN TOSCANA**



# Struttura Organizzativa Azienda UsI Toscana Sud-Est



**STAFF**  
Direzione Sanitaria

**STAFF**  
Direzione Aziendale

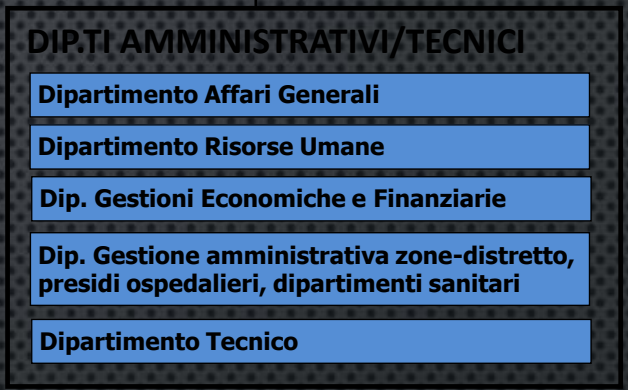
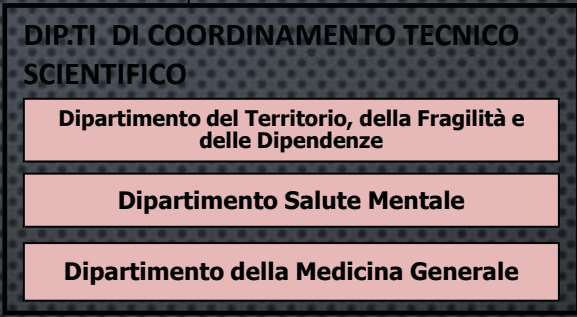

- PRESIDI OSPEDALIERI**
- P.O. Amiata Grossetana, Colline Metallifere e Grossetana
  - P.O. Colline dell'Albegna
  - P.O. Alta Val d'Elsa
  - P.O. Amiata Senese, Vald'Orcia, Valdichiana Senese
  - P.O. Aretino, Casentino, Valtiberina e Valdichiana Aretina
  - P.O. Valdarno



- ZONE DISTRETTO**
- Amiata Grossetana, Colline Metallifere e Grossetana
  - Colline dell'Albegna
  - Alta Val d'Elsa
  - Senese
  - Amiata Senese, Vald'Orcia, Valdichiana Senese
  - Valdarno
  - Valdichiana Aretina
  - Aretina
  - Casentino
  - Valtiberina

**Dipartimento Cardio-  
Neuro-Vascolare - 3**

**DIRETTORE DIPARTIMENTO**

COMITATO DI DIPARTIMENTO

Rete Emodinamica e cardiologia interventistica

Area Dipartimentale  
Neurologia

UOC Neurologia - SO Grosseto

UOS Stroke Unit - SO Grosseto

UOS Neurologia SO  
Casteldelpiano, SO Massa  
Marittima e PO Colline  
dell'Albegna

**Grosseto**

UOSD Neurologia - SO  
Montepulciano - PO Alta  
Valdelsa

**Siena**

UOC Neurologia - SO Arezzo

UOS Stroke Unit - SO  
Arezzo

UOS Neurologia SO  
Bibbiena, SO Cortona e  
SO S. Sepolcro

**Arezzo**

UOSD Neurologia - PO  
Valdarno

N° 11 Neurologi ospedalieri



N° 5 Neurologi specialisti ambulatoriali

N° 2 Neurologi ospedalieri

N° 3 Neurologi specialisti ambulatoriali

N° 8 neurologi ospedalieri

N° 8 Neurologi specialisti ambulatoriali

	<b>AZIENDA OSPEDALIERA UNIVERSITARIA SENESE</b> <b>AZIENDA USL TOSCANA SUD EST</b> <b>Cod. AOUSI.I.O.05 - Cod. AUSL TSE PI-DSAN-008</b> Continuità clinico assistenziale post acuzie per i pazienti ricoverati in Stroke Unit		Rev. n.00 14/02/2024 Pag. 1 di 9
---	--	---	--

Continuità clinico assistenziale post acuzie per i pazienti ricoverati in Stroke Unit

## Programmazione Integrata Area Vasta Sud Est

### RENDICONTO 2023

- Teleconsulto (NCH, NRX)
- PDTA Interaziendali (Ictus ischemico e emorragico, SM, SLA, Parkinson)

Siglato l'accordo di programmazione 2024-2026

- Copertina
- Prescrizioni Trend Quindicinale
- Prenotazioni Trend Quindicinale
- Catchment Index
- Trend Catchment Index
- Grafico Catchment
- Catchment Index per Azienda
- Performance Azienda
- Sintesi Risultati per Azienda
- Tempi di Attesa per Azienda
- Tempi di Attesa per Prestazione
- Tempi di attesa confronto periodi
- Distribuzione Tempi di Attesa
- Matrice Catchment - Obiettivo
- Trend Volumi e Risultati
- Ramificazione Prestazioni
- Tasso Prescrizioni Visite
- Tasso Prescrizioni Diagnostica
- % Prime Visite sul Totale Prescritto
- % Controlli prescritti da Specialisti
- Simulazione Catchment Index
- Mobilità Intra Regionale
- Distribuzione Tempi
- Trend Obiettivo REG e NAZ per Priorità
- Simulazione Indice Combinato
- Simulazione Indice Combinato ALL
- Matrice Risultati-Obiettivo



Regione Toscana

# Prescrizione Prenotazione Erogazione



## Monitoraggio Attività Specialistica Ambulatoriale Regionale Piano Regionale Governo Liste d'Attesa (PRGLA) 2019-2021

Data ultimo aggiornamento 15/04/2024

Monitoraggio Prescrizioni Ripetute

Monitoraggio Attività Intra Moenia

Gruppo Tecnico Specialistica Ambulatoriale: Carla Rizzuti - Marco Milani - Giorgio Presicce - Michela Cassano. Fonte dati: Sistemi Informativi Regione Toscana

SINTESI PER PRESTAZIONI: PRENOTAZIONI ENTRO ED OLTRE I TEMPI DI ATTESA REGIONALI SULLA PRIMA DISPONIBILITA'. Priorità U, B e D (\*)

- Copertina
- Prescrizioni Trend Quindicinale
- Prenotazioni Trend Quindicinale
- Catchment Index
- Trend Catchment Index
- Grafico Catchment
- Catchment Index per Azienda
- Performance Azienda
- Sintesi Risultati per Azienda
- Performance Azienda e Regione
- Tempi di Attesa per Azienda
- Tempi di Attesa per...
- Tempi di attesa confronto periodi
- Distribuzione Tempi di Attesa
- Matrice Catchment - Obiettivo
- Trend Volumi e Risultati
- Ramificazione Prestazioni
- Tasso Prescrizioni Visite
- Tasso Prescrizioni Diagnostica
- % Prime Visite sul Totale Prescritto
- % Controlli prescritti da Specialisti
- Simulazione Catchment Index
- Mobilità Intra Regionale
- Distribuzione Tempi
- Trend Obiettivo REG e NAZ per Priorità
- Simulazione Indice Combinato
- Simulazione Indice Combinato ALL
- Matrice Risultati-Obiettivo

Azienda	N. Prenotazioni Entro i Tempi Regionali	N. Prenotazioni Oltre i Tempi Regionali	Totale Prenotazioni	% entro Tempi Regionali	% entro Tempi Nazionali	Tempo Medio di Attesa (prima disponibilità)
101 - Usl 1 Massa Carrara	120	45	165	72,7%	98,2%	9,36
102 - Usl 2 Lucca	196	21	217	90,3%	90,3%	8,79
103 - Usl 3 Pistoia	117	15	132	88,6%	88,6%	10,01
104 - Usl 4 Prato	110	13	123	89,4%	90,2%	15,53
105 - Usl 5 Pisa	121	2	123	98,4%	98,4%	2,48
106 - Usl 6 Livorno	203	37	240	84,6%	90,0%	17,70
107 - Usl 7 Siena	82	10	92	89,1%	95,7%	5,21
108 - Usl 8 Arezzo	165	79	244	67,6%	70,1%	40,30
109 - Usl 9 Grosseto	206	0	206	100,0%	100,0%	1,89
110 - Usl 10 Firenze	106	6	112	94,6%	94,6%	6,36
111 - Usl 11 Empoli	108	0	108	100,0%	100,0%	6,29
112 - Usl 12 Viareggio	91	103	194	46,9%	55,7%	22,50
901 - AOU Pisana	121	8	129	93,8%	100,0%	5,10
902 - AOU Senese	50	0	50	100,0%	100,0%	2,28
903 - AOU Careggi	100	106	206	48,5%	53,4%	58,38
904 - AOU Meyer	7	0	7	100,0%	100,0%	3,57
<b>Totale</b>	<b>1.903</b>	<b>445</b>	<b>2.348</b>	<b>81,0%</b>	<b>85,4%</b>	<b>17,26</b>

\* Per l'AOU Senese, l'AOU Pisana, l'AOU Careggi e la Fondazione Monasterio è stato selezionato anche il codice di priorità P, coerentemente con il modello organizzativo adottato dalle Aziende (rispettivamente "ospedale senza tempi di attesa", "Open Access" e "Presenza in carico"), che viene valutato secondo i tempi massimi previsti per il codice di priorità D.

A partire dal monitoraggio 16-30 Aprile 2023, per il calcolo dei Tempi di attesa, si è provveduto a pesare il numero delle prenotazioni entro i tempi in funzione delle singole classi di priorità

# Per ogni Zona Distretto

## RETI CLINICHE INTEGRATE E STRUTTURATE

### HOSPITAL

neurologia  
(Parkinson, demenze, ictus, SM)

cardiologia (scompenso)

diabete

patologie respiratorie (BPCO, asma)

malattia renale cronica

### TERRITORIO

cure palliative

Medici ospedalieri  
e ambulatoriali

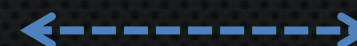
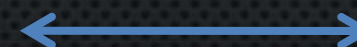
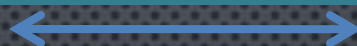

### CURE PRIMARIE

Aft +  
Team multiprofessionale



Nuovo ruolo  
professionale delle  
farmacie territoriali

# INTEGRAZIONE OSPEDALE – TERRITORIO

## HOSPITAL

## TERRITORIO

Specialisti ambulatorial e H

neurologia

cardiologia

diabete

patologie respiratorie

oncologia

insufficienza renale

COT

PAI

AFT

TEAM MULTIPROFESSIONALE



CASA di COMUNITA'

OSPEDALE DI COMUNITA'

\*Sanità  
d'iniziativa  
DI RSA

Nuovo ruolo  
professionale delle  
farmacie  
territoriali

LONG TERM CARE

\* A Governance pubblica

Ambito provinciale	AFT	Zona Distretto	Coordinatore AFT	E-mail	Medico di Comunità	Medico Internista	Medico Diabetologo/Internista - Percorso Diabete	Medico Internista/ Cardiologo - Percorso Scopenso	Medico Neurologo - Percorso Ictus Parkinson SM, SLA
							AD Diabetologica: Loredana Rizzo UOC Medicina Manini Maurizio	Rete Scopenso Cardiaco: Paolo Corradini	AD Neurologia: Roberto Marconi
GROSSETO	FOLLONICA	Colline Metallifere	Speciale Caterina	caterinaspeciale.mm@gmail.com	Manola Pisani manola.pisani@uslsudest.toscana.it	Brazi Angelica angelica.brazi@uslsudest.toscana.it	De Palma Alessandro alessandro.depalma@uslsudest.toscana.it	Cati Graziella graziella.cati@uslsudest.toscana.it	Di Coscio Elisa elisa.dicoscio@uslsudest.toscana.it
GROSSETO	MASSA MARITTIMA	Colline Metallifere	RONDELLI Renzo	renzo.rondelli7@virgilio.it	Manola Pisani manola.pisani@uslsudest.toscana.it	Di Blasi Chiara chiara.dibiasi@uslsudest.toscana.it	De Palma Alessandro alessandro.depalma@uslsudest.toscana.it	Cati Graziella graziella.cati@uslsudest.toscana.it	Taddei Massimo massimo.taddei@uslsudest.toscana.it
GROSSETO	ORBETELLO	Colline dell'Albegna	TULINO Renato Fortunato	tulino.renato@gmail.com	Angela Giovani angela.giovani@uslsudest.toscana.it	De Crescenzo Veronica veronica.decrescenzo@uslsudest.toscana.it	Amendola Alessandra alessandra.valentinadian.amendola@uslsudest.toscana.it	Federico Marzi federico.marzi@uslsudest.toscana.it	Greco Giuseppe giuseppe.greco@uslsudest.toscana.it, Plewnia Katrina katrin.plewnia@uslsudest.toscana.it
GROSSETO	PITIGLIANO	Colline dell'Albegna	Corti Tosca	t10corti@tiscali.it	Angela Giovani angela.giovani@uslsudest.toscana.it	Montagnani Andrea andrea.montagnani@uslsudest.toscana.it	Amendola Alessandra alessandra.valentinadian.amendola@uslsudest.toscana.it	Sergio Preite sergio.preite@uslsudest.toscana.it	Tripodi Rosemary rosmary.tripodi@uslsudest.toscana.it
GROSSETO	AMIATA	Amiata Grossetana	Trombi Giuseppe	giustrombi@tiscali.it	Manola Pisani manola.pisani@uslsudest.toscana.it	Camarda Mario mario.camarda@uslsudest.toscana.it	Borgoni Flavia flavia.borgoni@uslsudest.toscana.it	Mario Camarda mario.camarda@uslsudest.toscana.it	Pieri Sergio sergio.pieri@uslsudest.toscana.it
GROSSETO	GROSSETO EST	Area Grossetana	BELLANTONIO Mauro	bellantoniomauro@gmail.com	Manola Pisani manola.pisani@uslsudest.toscana.it	Forteleoni Maria Giovanna giovannamaria.forteleoni@uslsudest.toscana.it	Quadri Fabrizio fabrizio.quadri@uslsudest.toscana.it	Paola Randisi paola.randisi@uslsudest.toscana.it	Scarpini Chiara chiara.scarpini@uslsudest.toscana.it
GROSSETO	GROSSETO NORD	Area Grossetana	GAROFALO Remigio Mario	remigiogarofalo@gmail.com	Manola Pisani manola.pisani@uslsudest.toscana.it	Forteleoni Maria Giovanna giovannamaria.forteleoni@uslsudest.toscana.it	Quadri Fabrizio fabrizio.quadri@uslsudest.toscana.it	Paola Randisi paola.randisi@uslsudest.toscana.it	Bartalucci Manuele manuele.bartalucci@uslsudest.toscana.it
GROSSETO	GROSSETO OVEST	Area Grossetana	ZUCCARELLO Mario	mariozuccarello54@gmail.com	Manola Pisani manola.pisani@uslsudest.toscana.it	Randisi Paola paola.randisi@uslsudest.toscana.it	Quadri Fabrizio fabrizio.quadri@uslsudest.toscana.it	Francesco Vaghegghini carlofrancesco.vaghegghini@uslsudest.toscana.it	Gallerini Simone simone.gallerini@uslsudest.toscana.it
GROSSETO	GROSSETO SUD	Area Grossetana	SALVETTI Andrea	dr.andreasalveti@gmail.com	Manola Pisani manola.pisani@uslsudest.toscana.it	Randisi Paola paola.randisi@uslsudest.toscana.it	Quadri Fabrizio fabrizio.quadri@uslsudest.toscana.it	Francesco Vaghegghini carlofrancesco.vaghegghini@uslsudest.toscana.it	Marconi Roberto roberto2.marconi@uslsudest.toscana.it
AREZZO	AFT ZONA DISTRETTO CASENTINO	CASENTINO	Grifagni Marcello	m.grifagni@hotmail.com	Piseco Gabriella gabriella.piseco@uslsudest.toscana.it	Corradi Francesco francesco.corradi@uslsudest.toscana.it	Sandro Cardinale sandro.cardinale@uslsudest.toscana.it	Veronica Bocchi veronica.bocchi@uslsudest.toscana.it	Coleschi Piero piero.coleschi@uslsudest.toscana.it, Guadagni Martina martina.guadagni@uslsudest.toscana.it
AREZZO	AFT - ZONA DISTRETTO VALTIBERINA	VALTIBERINA	Pellicano Angela	dott_angelapellicano@botmail.com	Valentina Anemoli valentina.anemoli@uslsudest.toscana.it	Mastriforti Roberta roberta.mastriforti@uslsudest.toscana.it	Ranchelli Anna anna.ranchelli@uslsudest.toscana.it	Roberta Mastriforti roberta.mastriforti@uslsudest.toscana.it	Magnani Francesca francesca.magnani@uslsudest.toscana.it
AREZZO	AFT 1 CORTONA	VAL DI CHIANA ARETINA	Nasorri Roberto	robertonasorri@libero.it	Lucia Testini lucia.testini@uslsudest.toscana.it	Faenzi Silvia silvia.faenzi@uslsudest.toscana.it	Apicella Matteo matteo.apicella@uslsudest.toscana.it Mantuano Michele michele.mantuano@uslsudest.toscana.it	Calzini Lucia lucia.calzini@uslsudest.toscana.it	Dell'Avanzato Giampaolo giampaolo.dellavanzato@uslsudest.toscana.it
AREZZO	AFT 2 CASTIGLIONE F. NO-FOIANO-LUCIGNANO...	VAL DI CHIANA ARETINA	FARALLI UGO	ugofaralli@alice.it	Lucia Testini lucia.testini@uslsudest.toscana.it	Migliacci Rino rino.migliacci@uslsudest.toscana.it	Apicella Matteo matteo.apicella@uslsudest.toscana.it Mantuano Michele michele.mantuano@uslsudest.toscana.it	Calzini Lucia lucia.calzini@uslsudest.toscana.it	Dell'Avanzato Giampaolo giampaolo.dellavanzato@uslsudest.toscana.it
AREZZO	AFT1 AREZZO AGAZZI-BATTIFOLLE CHIANI...	ARETINA	Marzotti Serena	serenamarzotti@libero.it	Fabola Mandolea mandolea.fabola@uslsudest.toscana.it	Arrigucci Stefano stefano.arrigucci@uslsudest.toscana.it	Ragusa Ivana ivana.ragusa@uslsudest.toscana.it	Stefano Arrigucci stefano.arrigucci@uslsudest.toscana.it	Linoli Giovanni giovanni.linoli@uslsudest.toscana.it
AREZZO	AFT 2 AREZZO CENTRO	ARETINA	MORI GIULIA	giuliamori1970@gmail.com	Fabola Mandolea mandolea.fabola@uslsudest.toscana.it	Polvani Alessandro alessandro.polvani@uslsudest.toscana.it	Ragusa Ivana ivana.ragusa@uslsudest.toscana.it	Stefano Arrigucci stefano.arrigucci@uslsudest.toscana.it	Coleschi Piero piero.coleschi@uslsudest.toscana.it
AREZZO	AFT 3 AREZZO CITTA' -OLMO-RIGUTINO	ARETINA	Maggi Gianluca	lucamaggi@aliceposta.it	Fabola Mandolea mandolea.fabola@uslsudest.toscana.it	Parca Gino gino.parca@uslsudest.toscana.it	Ragusa Ivana ivana.ragusa@uslsudest.toscana.it	Nicola Migliacci nicola.migliacci@uslsudest.toscana.it	Coleschi Piero piero.coleschi@uslsudest.toscana.it
AREZZO	AFT 4-SUBBIANO-CAPOLONA-CAST.FIBOCCHI...	ARETINA	CUTINI MONICA	monisun648@libero.it	Fabola Mandolea mandolea.fabola@uslsudest.toscana.it	Rosi Claudia rosi.claudia@uslsudest.toscana.it	Ragusa Ivana ivana.ragusa@uslsudest.toscana.it	Nicola Migliacci nicola.migliacci@uslsudest.toscana.it	Coleschi Piero piero.coleschi@uslsudest.toscana.it
AREZZO	AFT 5 CIVITELLA VAL DI CHIANA-M.S.SAVINO	ARETINA	RANDELLINI ELIO	randellini.elio@gmail.com	Fabola Mandolea mandolea.fabola@uslsudest.toscana.it	Sanchini Roberto roberto.sanchini@uslsudest.toscana.it	Ragusa Ivana ivana.ragusa@uslsudest.toscana.it	Francesca Cappelli francesca.cappelli@uslsudest.toscana.it	Dell'Avanzato Giampaolo giampaolo.dellavanzato@uslsudest.toscana.it



Regione Toscana



Servizio  
Sanitario  
della  
Toscana

v1.0.9

Sara assistente  
digitale

Celiachia

Fascicolo Sanitario  
Elettronico

ZERO  
Code

Cup  
online



Sono un medico

Scarica le istruzioni



Sono un paziente

Scarica le istruzioni

## LO SPECIALISTA A CASA TUA

Un unico punto di accesso comodo e sicuro per le tue televisite. Un contatto semplice con il tuo specialista per la gestione a distanza della tua salute

Sistema di Televisita  
del  
Servizio Sanitario  
Toscano

Controllo della tua salute  
senza muoverti da casa

# Come migliorare l'assistenza sanitaria?

## The Chain of Effect in Improving Healthcare

Letter From Donald M. Berwick, MD, MPP, Guest Editor

---

Donald M. Berwick, MD, MPP

*President Emeritus and Senior Fellow  
Institute for Healthcare Improvement  
Cambridge, MA*

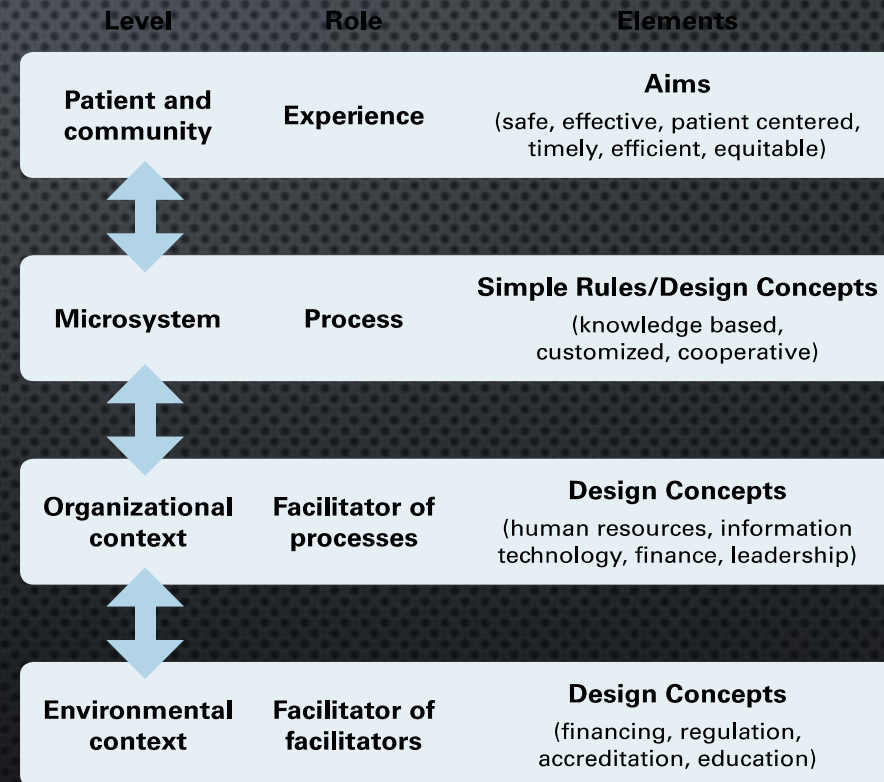



Nell'ambito dei lavori della **Commissione Osservatorio Neurologia e Sanità SIN**, **AINAT** ha messo a disposizione i **primi dati della Survey sulle Neurologie territoriali**

**Hanno finora aderito diverse MacroAeree:**

Abbruzzo

Campania

Emilia-Romagna

Liguria

Piemonte

Puglia

Sardegna

Sicilia

Toscana

Trentino

# La Neurologia territoriale in Abruzzo nel 2023

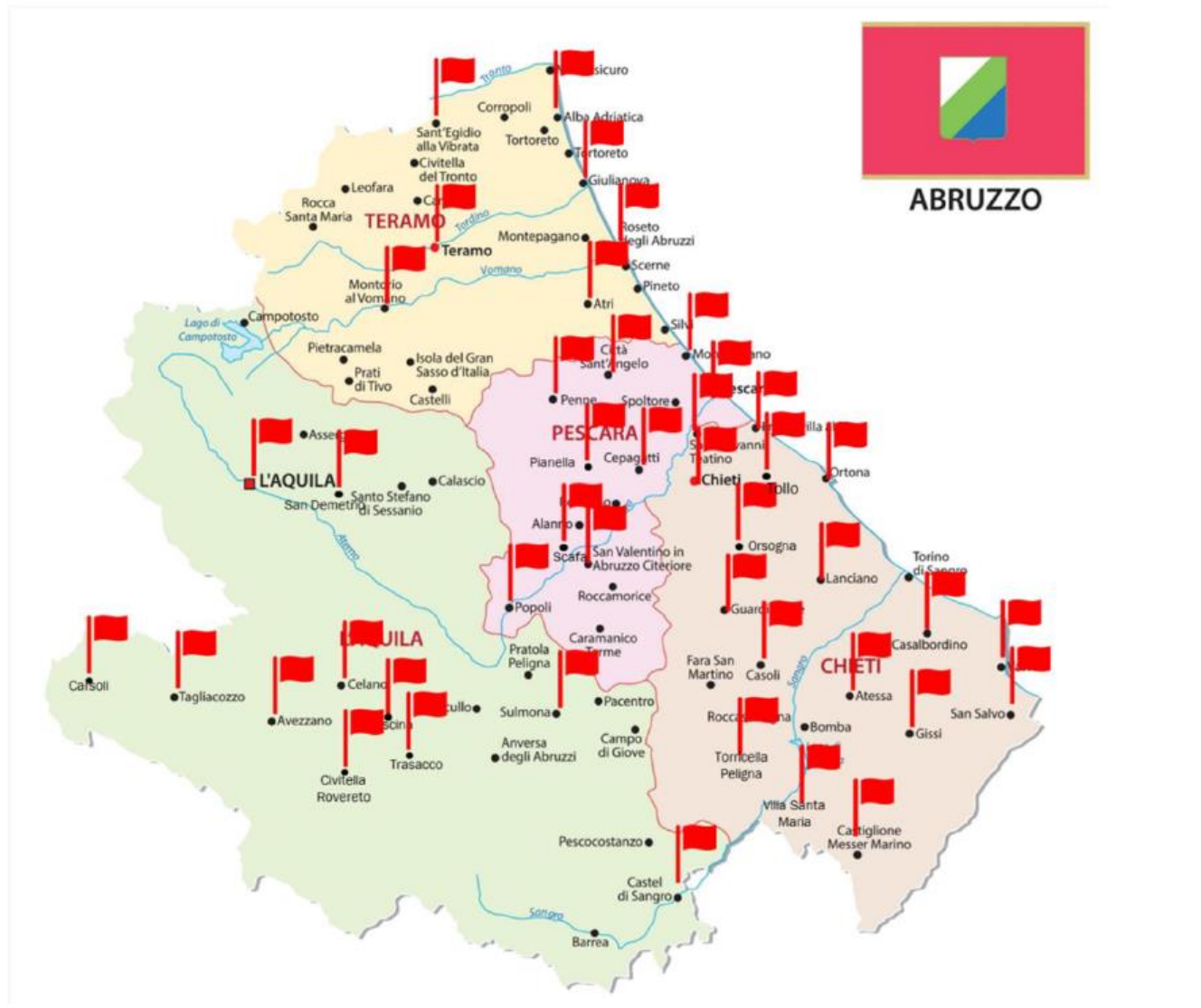

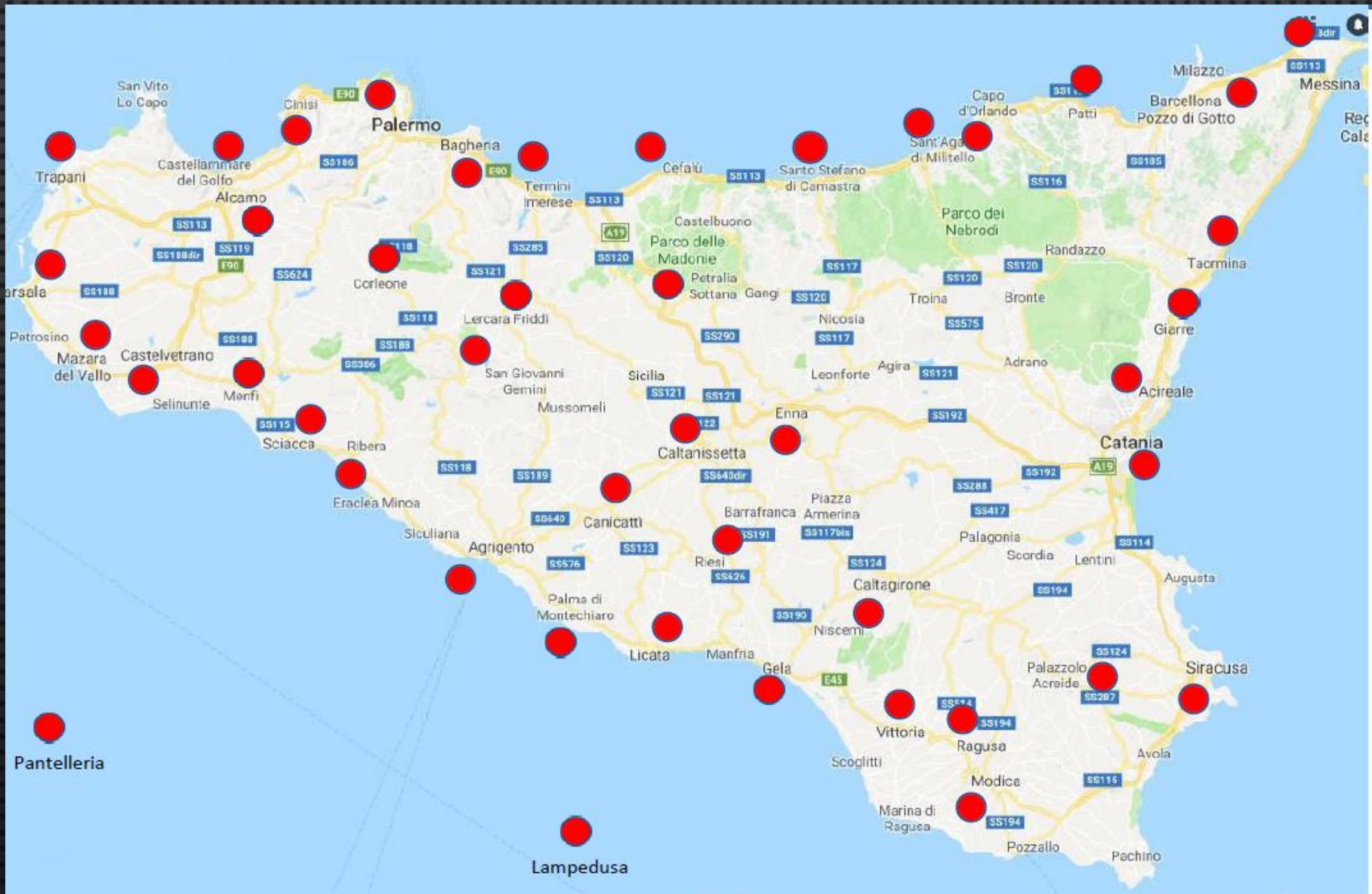

**SEZIONE SIN GIOVANI**



**Sezione Italiana  
giovani Neurologi**

# NeuroMAG

**NeuroMAG** → blog divulgativo (<http://neuromag.it/>) rivolta a giovani neurologi, specializzandi, studenti di medicina, persone con interesse verso le neuroscienze.

## Analisi del Traffico relativi al 2023

Accessi Totali: 88102

IP Unici: 40736

Accessi Giornalieri Medi: 241



# NeuroPOD

Podcast a cadenza settimanale / bisettimanale (<https://neuropod.it/>)

Nuova stagione (la quarta) di Neuropod: a breve!

Relatore senior e junior

Nel periodo tra il 14 febbraio e il 28 giugno 2023 sono stati pubblicati **38** episodi, per un totale di **15778download** in totale tra le varie piattaforme per l'ascolto. I download totali dall'avvio del progetto raggiungono la quota 42886 (dati aggiornati a luglio 2023).



# Articolo del mese

## Come era...

- 36 Riviste
- 6 lettori per trimestre (ciascuno 6 riviste)
- Miglior articolo a primo autore italiano e miglior articolo in assoluto per trimestre.

## Come sarà...

- 5 riviste di Neurologia: Lancet Neurol, JAMA Neurol, Brain, Annals Neurol, JNNP/Neurology
- 5 generaliste: NEJM, Nature, Science, Cell, Lancet (solo articoli neurologia)
- 2 lettori per trimestre – 1 articolo.

# Corsi

## La richiesta di competenza neurologica nel prossimo futuro

**Caserta 13/14 Settembre 2024**

- **Medicina di Precisione:** Esplorazione della medicina di precisione sotto una prospettiva clinica e di ricerca, valutandone la realizzabilità e le possibilità di espansione su scala nazionale/europea.
- **Brain & Public Health:** Approfondimento sull'importanza dell'advocacy per la neurologia come questione di salute pubblica, monitoraggio della salute cerebrale post-ictus, vaccini antivirali nella prevenzione primaria delle malattie autoimmuni, nuove terapie per malattie neuromuscolari rare e la prevenzione nelle patologie neurodegenerative, oltre alla gestione dei pazienti neurologici nella transizione di genere.
- **Bioinformatica:** Scienze omiche in neurologia: implicazioni cliniche e di ricerca.
- **Stroke:** Sessioni dedicate all'uso dell'intelligenza artificiale per migliorare i tempi di intervento, dibattiti su argomenti controversi quali l'infarto silente e l'uso di antiaggreganti, e l'ecocolordoppler come strumento diagnostico.
- **Epilessia:** Dibattiti su temi controversi come l'allattamento durante l'assunzione di ASM e la sospensione della terapia anti-epilettica, con una sessione strumentale focalizzata sul confronto tra refertazione EEG standard e quella assistita da machine learning.

**+ Neurogames**

# NETWORK ITALIANO

- **Mailing list con circa 1000 iscritti** → con aggiornamenti su nostre attività, possibilità lavorative ed aggiornamenti scientifici. Siamo il gruppo europeo più attivo e partecipato.
- **Whatsapp group di «Referenti Locali»** → 1 referente per scuola di Neurologia. Incontri online periodici.
- **Canale Telegram, Pagina Fb, Instagram e account Twitter**
- **In corso di identificazione di Referenti Regionali Giovani.**

*Attualmente è stata istituita una task-force per una gestione coordinata dei social tra SIN e SIgN*

## The RRFS members - Top 10



1. **Italy**
2. Portugal
3. Spain
4. Romania
5. Russian Federation
6. United Kingdom
7. Belgium
8. Germany
9. Switzerland
10. Turkey

